

Conferenza Zonale
dell'Istruzione

Conferenza dei Sindaci
integrata ASL
Piana di Lucca

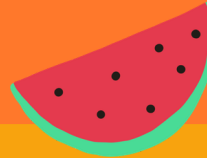

GUIDA ALLE ATTIVITÀ ESTIVE 2026



ELENCO ASSOCIAZIONI ACCREDITATE





INDICE



• A.S.D. MONTECARLO	PAG. 1
• ACADEMY PORCARI	PAG. 2
• AICS LUCCA	PAG. 3
• ANFFAS LUCCA	PAG. 6
• ARCA DI NOE'	PAG. 11
• ATLETICA VIRTUS LUCCA	PAG. 13
• BASKET FEMMINILE PORCARI	PAG. 14
• CENTRO ANTIVIOLENZA LA LUNA	PAG. 15
• CENTRO CULTURALE COMPITESE	PAG. 17
• CENTRO EQUITAZIONE LA LUNA	PAG. 19
• CENTRO IPPICO SAMARCANDA	PAG. 23
• CIRCOLO ANSPI VIVERE S.PIETRO A VICO	PAG. 24
• CIRCOLO NUOTO LUCCA	PAG. 26
• CIRCOLO S.MICHELE GUAMO	PAG. 27
• CLUB SCHERMA LUCCA	PAG. 29
• DON ALDO MEI	PAG. 30
• DOPOSCUOLA 64	PAG. 32
• EMAHO	PAG. 34
• ESTATE GIOVANI	PAG. 36
• FONTE DEL SORRISO	PAG. 37
• FREESTYLE VALICO	PAG. 38
• GYM STAR	PAG. 39
• KOALA SUN PLAY	PAG. 40
• KREATIVA	PAG. 42
• I MONTAGNARDI	PAG. 43

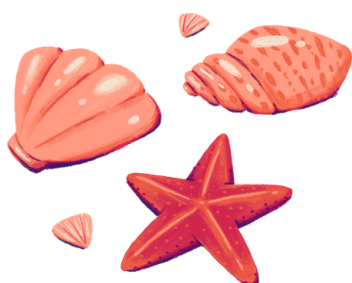

INDICE

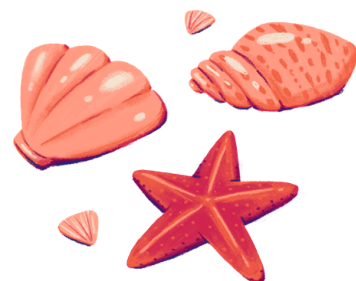

- **LABORATORIO BRUNIER** **PAG. 46**
- **LIBERTAS PONTE A MORIANO** **PAG. 48**
- **LIBERTAS SYSTEM VOLLEY** **PAG. 50**
- **L'IMPRONTA** **PAG. 51**
- **LUDEC** **PAG. 55**
- **MARGHERITA & LE ALTRE** **PAG. 58**
- **MOVINART DANCE STUDIO** **PAG. 60**
- **NATURALMENTE BIMBI** **PAG. 61**
- **NUOVA COBRA** **PAG. 64**
- **NUOVE PANTERE** **PAG. 66**
- **ORATORIO S.ANNA** **PAG. 67**
- **SCUDERIE TOSCHI** **PAG. 69**
- **SCUOLINA RAGGI DI SOLE** **PAG. 70**
- **SMALL STARS MONTECARLO** **PAG. 73**
- **SPORT & FUN** **PAG. 75**
- **STELLA ITALIA ONLUS** **PAG. 77**
- **U.S. CITTA' DI CAPANNORI** **PAG. 79**





Per i bambini e ragazzi con disabilità in gravità certificata ai sensi della Legge 104/92 art.3, comma 3 e per i loro fratelli e/o sorelle, è possibile accedere anche ad attività offerte in comuni diversi da quello di residenza, all'interno dell'ambito territoriale della Zona Distretto Piana di Lucca, in considerazione dell'offerta maggiormente rispondente alle necessità del beneficiario.



A.S.D. MONTECARLO

“MONTECARLO SUMMER CAMP” PREVEDE UN PROGRAMMA STRUTTURATO DI ATTIVITÀ INCLUSIVE PROGETTATE PER FAVORIRE LA PARTECIPAZIONE ATTIVA DI MINORI CON E SENZA DISABILITÀ,

PER PROMUOVERE AUTONOMIA, SOCIALIZZAZIONE E BENESSERE DEI RAGAZZI. L’OBIETTIVO È DI PERMETTERE A TUTTI DI PARTECIPARE INDIPENDENTEMENTE DALLE CAPACITÀ, DI CREARE RELAZIONI E VALORIZZARE LE CAPACITÀ INDIVIDUALI CON LA POSSIBILITÀ DI SUPPORTO DA PARTE DI OPERATORI ED EDUCATORI.

LE ATTIVITÀ PROPOSTE SARANNO ADATTATE A SECONDA DELLE ESIGENZE DEI BAMBINI E DEI RAGAZZI.

PER IL MESE DI LUGLIO È PREVISTA LA PRESENZA DI ESPERTI ESTERNI PROVENIENTI DA DIVERSE REALTÀ DEL TERRITORIO MONTECARLESE, CON L’OBIETTIVO DI FAVORIRE UNA CONOSCENZA DELLE STESSE E DI PROMUOVERE LA COOPERAZIONE TRA ASSOCIAZIONI.

PERIODO DI SVOLGIMENTO: GIUGNO–SETTEMBRE 2026 (12 SETTIMANE).

LUOGO DI SVOLGIMENTO: CAMPO SPORTIVO COMUNALE DI MONTECARLO.

BAMBINI PREVISTI: TOTALE ISCRITTI CIRCA 80,

IN UNA SETTIMANA DAI 20 AI 50.

FASCIA DI ETÀ: 3–14 ANNI.

ORARIO GIORNALIERO DEI MODULI:

DALLE 8 ALLE 17:30, DALLE 8 ALLE 12:30, DALLE 8 ALLE 14:30, DALLE 12 ALLE 17:30. AMBIENTI: CAMPI IN ERBA SINTETICA, SPOGLIATOI REFRIGERATI, BAR CON PERGOLATO.

PROGETTO EDUCATIVO: PERMETTERE A TUTTI DI PARTECIPARE INDIPENDENTEMENTE DALLE CAPACITÀ, CREARE RELAZIONI, RINFORZO PROPOSITIVO, VALORIZZAZIONE CAPACITÀ INDIVIDUALI.

GIORNATA: 8–9: ARRIVO BIMBI, 9–10:30 ATTIVITÀ, 10:30–11 MERENDA, 11–12 ATTIVITÀ, 12–13:30 PRANZO, 13:30–15:30 ATTIVITÀ, 15:30 –16 MERENDA E USCITA.

PROGRAMMA: SPORT VARI, CALCIO, PALLAVOLO, ATLETICA, PING PONG, GIOCHI D’ACQUA, ATTIVITÀ SPORTIVE ADATTATE, PERCORSI MOTORI FACILITATI, ESERCIZI PERSONALIZZATI, GIOCHI COOPERATIVI NON COMPETITIVI, LABORATORI CREATIVI E GIOCHI SENSORIALI, ATTIVITÀ MUSICALI E RITMICHE, SUPPORTO EDUCATIVO.

OPERATORI: VARIANO A SECONDA DEL NUMERO DI BAMBINI.

COSTO SETTIMANALE MEZZA GIORNATA: 90 EURO.

COSTO SETTIMANALE INTERA GIORNATA: 110 EURO.

COSTO MENSA: INCLUSO NELLA QUOTA SETTIMANALE.

CONTATTI: ASDMONTECARLO@GMAIL.COM

SEDE: VIA PROV. DI MONTECARLO 32, MONTECARLO (LU).



DOPO I SUCCESSI DEGLI SCORSI ANNI, CONTINUA IL PROGETTO ACADEMY CAMP NATO CON L'INTENTO DI OFFRIRE UNA OPPORTUNITÀ DI SOCIALIZZAZIONE, GIOCO PER BAMBINI E ADOLESCENTI E UN AIUTO CONCRETO ALLE FAMIGLIE PER CONCILIARE VITA LAVORATIVA E VITA FAMILIARE. LA METODOLOGIA ADOTTATA NON SI CONFORMERÀ A METODI "SCOLASTICI". AL CONTRARIO, I BAMBINI DOVRANNO ESSERE AIUTATI A SVILUPPARE LA LORO CAPACITÀ PROGETTUALE. I BAMBINI CHE FREQUENTANO VERRANNO DIVISI IN GRUPPI PREVALENTEMENTE OMOGENEI PER ETÀ. IL CENTRO ESTIVO DISPONE DI UNA STRUTTURA CON AMPI SPAZI PER ACCOGLIERE BAMBINI E ORGANIZZARE ATTIVITÀ AL CHIUSO O ALL'APERTO. SONO PREVISTI MOMENTI LUDICI E ATTIVITÀ DI LABORATORIO CONDOTTI DA FIGURE ESPERTE ESTERNE. L'APERTURA DELL'IMPIANTO ALL'UTENZA È PREVISTA DALLE 7:30 ALLE 18. A LUGLIO SI PREVEDONO CIRCA 150 BAMBINI, ALTRI PERIODI CIRCA 100.

GIORNATA TIPO: 7.30-9 ACCOGLIENZA, 9-10.30 ATTIVITÀ LUDICO-MOTORIA, LABORATORIALE, 10.30-11 MERENDA, 11-12.30 ATTIVITÀ RICREATIVE, 12.30-14 PRANZO, 14-15 RIPOSO, GIOCO LIBERO, 15-16.30 ATTIVITÀ, 16.30-17 MERENDA, 17-18 USCITA. ATTIVITÀ PROGRAMMATE: ATTIVITÀ SPORTIVA, LABORATORI MANUALI, ATTIVITÀ DIDATTICO RICREATIVE E GIOCO LIBERO.

PERIODO DI SVOLGIMENTO: 11 GIUGNO 2026- 28 AGOSTO 2026

LUOGO DI SVOLGIMENTO: STADIO COMUNALE PORCARI

FASCIA DI ETÀ: OSPITEREMO BAMBINI/E DAI 3 AI 14 ANNI

ORARIO GIORNALIERO DEI DUE MODULI:

LE MODALITÀ DI PARTECIPAZIONE AL CAMP SONO 4:

- GIORNATA COMPLETA (7.30-18.00)**
- METÀ GIORNATA CON PRANZO (7.30-14.00)**
- METÀ GIORNATA SENZA PRANZO (7.30-13.00)**
- SOLO POMERIGGIO (14.00-18.00)**

COSTO SETTIMANALE MEZZA GIORNATA:

ESISTONO DIFFERENTI TARIFFE PER LA MEZZA GIORNATA A SECONDA DELLA PERMANENZA DEL BIMBO AL PRANZO. COSTO SETTIMANALE MEZZA GIORNATA CON PRANZO: UN BAMBINO 85,00€, DUE FRATELLI 145,00€, TRE FRATELLI 180,00€.

COSTO SETTIMANALE MEZZA GIORNATA SENZA PRANZO:

UN BAMBINO 65,00€, DUE FRATELLI 95,00€, TRE FRATELLI 120,00€.

COSTO SETTIMANALE INTERA GIORNATA:

UN BAMBINO 100,00€, DUE FRATELLI 170,00€, TRE FRATELLI 220,00€.

COSTO MENSA: 4,80€ + IVA

BAMBINI PREVISTI: NELLE SETTIMANE DI LUGLIO PREVEDIAMO DI ARRIVARE ANCHE A 150 BAMBINI, MENTRE NEGLI ALTRI PERIODI UN MASSIMO DI 100.

SEDE: CENTRO ESTIVO ACADEMY CAMP, VIA ROMANA EST 120, PORCARI

MAIL: ACADEMYCAMP2025@GMAIL.COM

COORDINATORE PROGETTO: SERGIO DOMENICI



IL COMITATO PROVINCIALE AICS LUCCA APS ORGANIZZA DA OLTRE 20 ANNI, DURANTE IL PERIODO ESTIVO, ATTIVITÀ PER BAMBINI/E E RAGAZZI/E DAI 4 AI 14 ANNI, CHIEDENDO E OTTENENDO, DA SEMPRE, AUTORIZZAZIONE, PATROCINIO, COLLABORAZIONE ETC. ALLE AMMINISTRAZIONI COMUNALI DI LUCCA E CAPANNORI. ANCHE QUEST'ANNO SIAMO DISPONIBILI AD ACCOGLIERE NELLE NOSTRE ATTIVITÀ MINORI CON DISABILITÀ E/O PROVENIENTI DA CONTESTI SOCIALI SVANTAGGIATI E SEGNALATI DAI SERVIZI SOCIALI. PER QUANTO RIGUARDA I MINORI CON DISABILITÀ, LE ATTIVITÀ PROPOSTE NEL PROGETTO DOVRANNO ESSERE COMMISURATE ALLA TIPOLOGIA DI DISABILITÀ DEI PARTECIPANTI CHE SARANNO ASSISTITI DA NOSTRI OPERATORI SPECIALIZZATI, CON ESPERIENZA PROFESSIONALE ED EDUCATIVA IN MATERIA, E DAI RAGAZZI PROVENIENTI DAL SERVIZIO CIVILE UNIVERSALE E FORMATI, CON RAPPORTO EDUCATIVO UNO AD UNO.

I MINORI SARANNO INSERITI NEI VARI GRUPPI CHE SARANNO FORMATI.

ATTIVITA' PROPOSTA/ PISCINA TENNIS CLUB VICOPELAGO

OBETTIVI:

- FAVORIRE LA CONSAPEVOLEZZA DEI PARTECIPANTI DEL PERIODO STORICO CHE STIAMO VIVENDO;
- CREARE UN GRUPPO STABILE CHE SI INTEGRI E ACCETTI TUTTI SENZA NESSUNA DISTINZIONE;
 - CONTRIBUIRE ALLA COESIONE SOCIALE
- CONTRIBUIRE ALLA CONOSCENZA E AL DIALOGO TRA CULTURE DI ORIGINI DIVERSE
 - EDUCARE ALLA MANUALITÀ -
- AMPLIARE IL BAGAGLIO DELLE CONOSCENZE
 - IMPARARE GIOCANDO
- ACQUISIRE LE BASI DI ALCUNE DISCIPLINE SPORTIVE

ATTIVITÀ:

- CREAZIONE DEL GRUPPO ATTRAVERSO GIOCHI E ATTIVITÀ INTERATTIVE, - LABORATORIO DEL COLORE E MANIPOLAZIONE CON MATERIALE PORTATO DIRETTAMENTE DAI BAMBINI DA CASA (ESEMPIO: MATERIALE SCOLASTICO DI BASE COME MATITE, PENNARELLI, FORBICI, COLLA, GOMMA DA CANCELLARE), TEMPERE FORNITE DALL'ASSOCIAZIONE CON BARATTOLO PERSONALE PER OGNI BAMBINO E PENNELLI SANIFICATI, - LABORATORIO DEL LIBRO E DEL TEATRO CON LIBRO LETTO E GESTITO DALL'OPERATORE E MESSE IN SCENA ED INTERPRETAZIONI DELLA PARTE LETTA, - LABORATORIO DEL MATERIALE NATURALE E DI RECUPERO CON MATERIALE FACILMENTE REPERIBILE COME ROTOLI FINITI DI CARTA DA CUCINA O CARTA IGIENICA CHE I BAMBINI POTRANNO REPERIRE DIRETTAMENTE A CASA ED AVERE I LORO MATERIALI PERSONALI, - LABORATORIO DI SCIENZE CON MATERIALE DI RICICLO TIPO BOTTIGLETTE DI PLASTICA CON RICHIESTA AI BAMBINI DI PORTARLI DIRETTAMENTE DA CASA. SARANNO POI SVOLTE QUOTIDIANAMENTE ATTIVITÀ LUDICO- MOTORIE E DI INSEGNAMENTO DI TECNICA BASE DI VARIE DISCIPLINE SPORTIVE.

I PARTECIPANTI AVRANNO NELLA LORO GIORNATA TIPO IL BAGNO IN PISCINA DI 30 MINUTI SIA LA MATTINA SIA IL POMERIGGIO.



I MATERIALI PER LE VARIE ATTIVITÀ LABORATORIALI E SPORTIVE, IN PARTE SARANNO FORNITI DALLA NOSTRA ASSOCIAZIONE (ESEMPIO: STEREO PER LABORATORIO MUSICALE, TEMPERE CON BARATTOLO PERSONALE PER OGNI BAMBINO E PENNELLI SANIFICATI, PALLONI, ATTREZZI GINNICI ETC) E SARANNO SEMPRE AD USO INDIVIDUALE, IN PARTE SARANNO INVECE MATERIALI PROPRI DEI BAMBINI PORTATI DA CASA A SOLO USO DI OGNI SINGOLO BAMBINO (ESEMPIO: MATERIALE SCOLASTICO DI BASE COME MATITE, PENNARELLI, FORBICI, COLLA, GOMMA DA CANCELLARE). OVE NON SIA POSSIBILE CHE I BAMBINI PORTINO IL MATERIALE DA CASA, SARÀ FORNITO DALL'ASSOCIAZIONE.

SERVIZIO MENSA: SI POTRÀ PRANZARE SOLO AL SACCO.

**PERIODO DI SVOLGIMENTO:
DAL LUNEDÌ AL VENERDÌ, DAL 15 GIUGNO 2026 AL 4 SETTEMBRE 2026**

**LUOGO DI SVOLGIMENTO:
PISCINA TENNIS CLUB DI VICOPELAGO**

DENOMINAZIONE DEL CENTRO ESTIVO "E...STATE IN COMPAGNIA"

BAMBINI PREVISTI GIUGNO N.40/45 A SETTIMANA; LUGLIO/AGOSTO N 70/75 A SETTIMANA (GRUPPI DA 10 O 15 BAMBINI/E RAGAZZI/E, DIVISI SULLA BASE DELL'ETÀ DEGLI ISCRITTI – GRUPPI DA 10 PER MINORI 4-6 ANNI; GRUPPI DA 15 PER MINORI 7-14 ANNI) + BAMBINI CON DISABILITÀ IN SITUAZIONE DI GRAVITÀ CON OPERATORE DEDICATO.

**FASCIA DI ETÀ:
4-14 ANNI + BAMBINI CON DISABILITÀ IN SITUAZIONE DI GRAVITÀ 4 - 23**

ORARIO GIORNALIERO DEI DUE MODULI DALLE 8,00 ALLE 16,00 DAL LUNEDÌ AL VENERDÌ.

**AMBIENTI: PISCINA TENNIS CLUB DI VICOPELAGO (SEDE DI PROPRIETÀ PRIVATA IN DOTAZIONE AL COMITATO PROVINCIALE, SOGGETTO GESTORE): ZONA VERDE DELL'IMPIANTO – PISCINA GRANDE – PISCINA PICCOLA;
- AREA RISERVATA ALL'INTERNO DELL'IMPIANTO.**



DESCRIZIONE SINTETICA PROGETTO EDUCATIVO:

LA ROUTINE DELLA GIORNATA SI SVILUPPERÀ SECONDO LA SCALETTA:

- ORE 8/9 ACCOGLIENZA ALL'INIZIO SARANNO FORMATI I GRUPPI, SULLA BASE DELL'ETÀ NEI LIMITI DEL POSSIBILE RISPETTO ALLE ISCRIZIONI;**
- 9/9,30 GIOCHI DI CONOSCENZA, CERCHIO DEI SALUTI; -9,30/12,30 ATTIVITÀ DI LABORATORIO, DIDATTICA, LUDICO-MOTORIA E PROPEDEUTICA ALLO SPORT A ROTAZIONE,**
- OGNI 60 MINUTI CAMBIO ATTIVITÀ, ATTIVITÀ IN PISCINA - 12,30/14 RIORDINO, USO BAGNO, LAVAGGIO MANI E PRANZO;**
- 14/15 SVOLGIMENTO DEI COMPITI SCOLASTICI - 15/16 ATTIVITÀ IN PISCINA E USCITA PARTECIPANTI**

OPERATORI IMPIEGATI: 1 OPERATORE PER GRUPPO; TUTTI I NOSTRI OPERATORI SONO LAUREATI IN SCIENZE MOTORIE, PSICOLOGIA O ISEF O TECNICI SPORTIVI CHE HANNO CONSEGUITO ATTESTATO DI OPERATORE PER I CENTRI ESTIVI + 1 OPERATORE DEDICATO PER GLI ISCRITTI CON DISABILITÀ IN SITUAZIONE DI GRAVITÀ.

COSTO SETTIMANALE MEZZA GIORNATA: NON PREVISTO.

COSTO SETTIMANALE INTERA GIORNATA: 85 EURO (SCONTO DEL 10% PER OGNI ULTERIORE FIGLIO E/O SE CI SI ISCRIVE CONTEMPORANEAMENTE PER PIÙ SETTIMANE.) + 10 EURO ISCRIZIONE E ASSICURAZIONE UNA TANTUM.

COSTO SETTIMANALE PER 3 GIORNI DI FREQUENZA: 65 € + 10 EURO ISCRIZIONE E ASSICURAZIONE UNA TANTUM.

COSTO MENSA: NESSUNO. PRANZO AL SACCO.

SEDE/I:

PISCINA TENNIS CLUB DI VICOPELAGO

PER LE ISCRIZIONI PRIMA DELL'INIZIO DELLE ATTIVITÀ:

COMITATO PROVINCIALE AICS DI LUCCA APS VIA SAN NICOLA O 65, 55 100 LUCCA - DURANTE L'ATTIVITÀ, ISCRIZIONI DIRETTAMENTE AL CAMPO ESTIVO

TEL: 0583 953794 MAIL: SERVIZIOCVILE@AICSLUCCA.IT SITO: WWW.AICSLUCCA.COM

COORDINATORE PROGETTO: PROF: SUSANNA SALATI



LA PROPOSTA PROGETTUALE DELL'ASSOCIAZIONE ANFFAS LUCCA ETS-APS PER L'ESTATE 2026 È INDIRIZZATA PRINCIPALMENTE ALL'INCLUSIONE E QUINDI CARATTERIZZATA DA UNA PARTICOLARE ATTENZIONE VERSO LE NECESSITÀ PRIMARIE DEI GIOVANI STUDENTI CON DISABILITÀ DEL TERRITORIO DELLA PIANA DI LUCCA, A CUI STORICAMENTE L'ASSOCIAZIONE HA DEDICATO DA SEMPRE LA PROPRIA ATTIVITÀ NEL PERIODO ESTIVO.

**LA PROPOSTA PROGETTUALE
SI ARTICOLA IN DIVERSI AMBITI ATTRAVERSO I SEGUENTI PROGETTI:**

**PROGETTO A) PROGETTO AUTONOMIA "NOI ...SEMPRE PIÙ AUTONOMI" E PROGETTO B) PROGETTO CUCINA "CUCINIAMO E SERVIAMO UN SORRISO AD OGNI CLIENTE", CHE HANNO COME OBIETTIVO COMUNE QUELLO DI OPERARE NELL'AMBITO DELLA CRESCITA DELLA PERSONA ANCHE CON DISABILITÀ,
AL FINE DI RAGGIUNGERE UNA MAGGIORE AUTONOMIA.**

**TALE FINALITÀ DEVE TENERE PRESENTE CHE I BAMBINI E RAGAZZI/E CON DISABILITÀ SI TROVANO SOVENTE A FAR FRONTE A DUE TIPI DI OSTACOLI:
DA UNA PARTE LA DIFFICOLTÀ LEGATA AL DEFICIT, DALL'ALTRA GLI ATTEGGIAMENTI DI PAURA E LE AMBIVALENZE DELL'AMBIENTE CHE INTERFERISCONO CON IL LIVELLO DI AUTONOMIA POTENZIALE, RAGGIUNGIBILE PUR NELLA SITUAZIONE DI SVANTAGGIO.**

**SPESSO I GENITORI OLTRE A TUTTE LE PERSONE E FIGURE DI RIFERIMENTO CON CUI LO STUDENTE SI RAPPORTA, TENDONO AD ASSUMERE UN ATTEGGIAMENTO ASSISTENZIALE E PROTETTIVO CHE VA A LIMITARE L'ACQUISIZIONE DELLA TOTALE AUTONOMIA E INDIPENDENZA CHE PUÒ ESSERE RAGGIUNTA.
SPESSO POSSONO EMERGERE ATTEGGIAMENTI AFFETTIVI CHE SE DA UNA PARTE SONO ESPRESSIONE DI PROTEZIONE, DALL'ALTRA POSSONO DIVENTARE UN LIMITE A CIÒ CHE PUÒ ESSERE ACQUISITO E PORTARE AD UNA VERA E PROPRIA CRESCITA PERSONALE.**

UN PROGETTO SULL'AUTONOMIA PERSONALE NELL'AMBIENTE È L'AVVIO DI UN PROCESSO CHE PUÒ DARE INIZIO A UN "DISTACCARSI" GRADUALE DALLE FIGURE DI RIFERIMENTO CHE SARANNO UN PUNTO FERMO MA NON UN LIMITE ALLA PROPRIA CRESCITA PERSONALE E ALLA RELAZIONE CON LA DIMENSIONE SOCIALE.

I PROGETTI SI PREFIGGONO DI OFFRIRE UN PERCORSO CHE PORTI AD UNA CONCRETA O IL PIÙ POSSIBILE ELEVATA INCLUSIONE NELLA COMUNITÀ SOCIALE ATTRAVERSO ESPERIENZE DI APPRENDIMENTO SIGNIFICATIVE E FUNZIONALI IN GRADO DI RIDURRE LA DISTANZA CHE C'È TRA LA TEORIA E LA PRATICA AL FINE DI:



- INCREMENTARE AUTOSTIMA E CONSAPEVOLEZZA DI SÉ - AMPLIARE L'AUTONOMIA SOCIALE E PERSONALE TALI PROGETTI, PUR NON SOTTOVALUTANDO L'IMPORTANZA DELLA SOCIALIZZAZIONE, SONO VOLTI A DARE RILIEVO ALL'APPRENDIMENTO VISTO CHE PROpongONO ATTIVITÀ VOLTE ALLO SVILUPPO DI COMPETENZE TRASVERSALI; ACQUISIRE LA CAPACITÀ DI ORGANIZZARE UN'ATTIVITÀ NELLE SUE FASI PRINCIPALI; ACQUISIRE LA CAPACITÀ DI PRENDERE UN ORDINE E SERVIRE UN CLIENTE; RIUSCIRE A RIORDINARE IL MATERIALE CHE SI UTILIZZA. LE ACQUISIZIONI DELLE COMPETENZE SOPRA INDICATE SARANNO INTERIORIZZATE E MESSE IN ATTO NELLA VITA QUOTIDIANA E NEI VARI CONTESTI.

L'OBIETTIVO È QUELLO DI MANTENERE AL CENTRO DEL PROGETTO LA PERSONA CON DISABILITÀ CONSIDERATA NEL SUO CONTESTO FAMILIARE E SOCIALE PER POTENZIARNE L'AUTONOMIA IN VISTA DI UN PROGETTO DI VITA ADULTA IL PIÙ INDIPENDENTE POSSIBILE.

PERIODO DI SVOLGIMENTO: 22 GIUGNO – 28 AGOSTO 2026 PER PROGETTO

A) PROGETTO AUTONOMIA “NOI ...SEMPRE PIÙ AUTONOMI” E PROGETTO B) PROGETTO CUCINA “CUCINIAMO E SERVIAMO UN CHIUSURA DAL 10 AL 14 AGOSTO 2026

LUOGO DI SVOLGIMENTO: PROGETTO A) PROGETTO AUTONOMIA “NOI ...SEMPRE PIÙ AUTONOMI” PRESSO POLO DIDATTICO ANFFAS LUCCA “PROGETTO LAVORO ANFITEATRO”, PIAZZA ANFITEATRO N. 26 NEL CENTRO STORICO DI LUCCA, SEDE NELLA DISPONIBILITÀ DI ANFFAS LUCCA PROGETTO B) PROGETTO CUCINA “CUCINIAMO E SERVIAMO UN SORRISO AD OGNI CLIENTE” PRESSO BAR TAVOLA CALDA LA PECORA NERA SOCIALMENTE BAR DI ANFFAS LUCCA (SALA ATTIVITÀ), VIA DELLA QUARQUONIA N. 1 B/C, GIARDINO DEGLI OSSERVANTI NEL CENTRO STORICO A LUCCA, SEDE NELLA DISPONIBILITÀ DI ANFFAS LUCCA

**DENOMINAZIONE DEL CENTRO ESTIVO: UNA PORTA APERTA PER L'ESTATE – 2026
PROPONE PROGETTO AUTONOMIA “NOI ...SEMPRE PIÙ AUTONOMI”
PROGETTO CUCINA “CUCINIAMO E SERVIAMO
UN SORRISO AD OGNI CLIENTE”.**

BAMBINI PREVISTI NUMERO SINO A UN MASSIMO DI N° 50 NELLE DUE SEDI INDICATE, OVVERO PROGETTO AUTONOMIA “NOI ...SEMPRE PIÙ AUTONOMI” PRESSO CENTRO ANFFAS PROGETTO LAVORO-POLO DIDATTICO, PIAZZA ANFITEATRO NR. 26-LUCCA E PROGETTO CUCINA “CUCINIAMO E SERVIAMO UN SORRISO AD OGNI CLIENTE” PRESSO LA PECORA NERA RISTO-BAR, VIA DELLA QUARQUONIA N. 1 B/C-LUCCA.



FASCIA DI ETÀ DAI 3 AI 14 ANNI COMPIUTI, PER GLI STUDENTI CON DISABILITÀ LEGGE 104/92, ART. 3 – COMMA 3 SINO A UN MASSIMO DI 23 ANNI FREQUENTANTI (0 IN USCITA NELL'ANNO CORRENTE) LE SCUOLE DI OGNI ORDINE E GRADO E RESIDENTI NELL'AMBITO TERRITORIALE DELLA ZONA DISTRETTO PIANA DI LUCCA, SUDDIVISI NELLE DUE SEDI DEL PROGETTO.

ORARIO GIORNALIERO DEI DUE MODULI PROGETTO A) PROGETTO AUTONOMIA “NOI ...SEMPRE PIÙ AUTONOMI” E PROGETTO B) PROGETTO CUCINA “CUCINIAMO E SERVIAMO UN SORRISO AD OGNI CLIENTE” – DAL LUNEDÌ AL VENERDÌ DALLE 8.30 ALLE 12.30, SENZA SERVIZIO MENSA – DAL LUNEDÌ AL VENERDÌ DALLE 8.30 ALLE 13.30, PASTO INCLUSO CON COSTO A CARICO DELLA FAMIGLIA – DAL LUNEDÌ AL VENERDÌ DALLE 8.30 SINO ALLE 15.30, PASTO INCLUSO CON COSTO A CARICO DELLA FAMIGLIA
SI FA PRESENTE CHE GLI ORARI DI FREQUENZA E I GIORNI POSSONO ESSERE EVENTUALMENTE MODIFICATI E CONCORDATI CON I GENITORI IN BASE ALLE ESIGENZE DEL FIGLIO AL FINE DI GARANTIRE UNA PARTECIPAZIONE AL PROGETTO CHE SIA EFFICACE E CONTINUATIVA PER LE ATTIVITÀ CHE VENGONO SVOLTE.

AMBIENTI:

POLO DIDATTICO ANFFAS LUCCA “PROGETTO LAVORO ANFITEATRO”, PIAZZA ANFITEATRO N. 26, NEL CENTRO STORICO DI LUCCA, SEDE NELLA DISPONIBILITÀ DI ANFFAS LUCCA – BAR TAVOLA CALDA LA PECORA NERA SOCIALMENTE BAR (SALA ATTIVITÀ), SITO IN VIA DELLA QUARQUONIA N. 1 B/C, NEL GIARDINO DEGLI OSSERVANTI NEL CENTRO STORICO A LUCCA, SEDE NELLA DISPONIBILITÀ DI ANFFAS LUCCA.

DESCRIZIONE PROGETTO:

COME LINEA GENERALE IL PROGETTO EDUCATIVO HA LA FINALITÀ DI FAR TRASCORRERE GIORNATE SERENE E ALLO STESSO TEMPO COSTRUTTIVE E MOTIVANTI PROMUOVENDO LA PARTECIPAZIONE AD ATTIVITÀ PENSATE E STRUTTURATE TENENDO IN CONSIDERAZIONE LE CARATTERISTICHE, ABILITÀ E INTERESSI DEI SINGOLI PARTECIPANTI AL FINE DI PROMUOVERE UN ACCRESCIMENTO E SVILUPPO DELLE COMPETENZE IN UN CLIMA DI VERA INCLUSIONE SOCIALE.

I PROGETTI E ATTIVITÀ ESTIVE SONO VOLTI A PROMUOVERE MOMENTI DI SOCIALITÀ E GIOCO PER BAMBINI E ADOLESCENTI AL FINE DI FAVORIRE E SUPPORTARE IL PROCESSO EVOLUTIVO PSICO-FISICO ED EMOTIVO DEGLI STESSI. SARÀ DATA IMPORTANZA ALLA “SOCIALIZZAZIONE” DOVE SOCIALIZZARE, ED INTEGRARE LE COMPETENZE SIGNIFICA METTERE IN ATTO LE PROPRIE ABILITÀ, MANIFESTARE I PROPRI INTERESSI, CONFRONTARE I BISOGNI E LE ASPETTATIVE.



ESEMPIO DI GIORNATA TIPO PER LE DUE TIPOLOGIE DI ATTIVITÀ PROPOSTE: ALL'ARRIVO VERRÀ EFFETTUATA L'ACCOGLIENZA, LA REGISTRAZIONE, L'ESECUZIONE DELLE ATTIVITÀ, UNA BREVE PAUSA, LA RIPRESA DELLE ATTIVITÀ E LA CHIUSURA DELLA GIORNATA.

PER IL PROGETTO A) PROGETTO AUTONOMIA "NOI ...SEMPRE PIÙ AUTONOMI":

IL PROGETTO CONSIDERA L'AMBITO DELLA COMPETENZA SOCIALE CHE SI BASA SU MODALITÀ CHE DANNO RILIEVO ALL'ATTENZIONE E ALLE INTERAZIONI CON LO SCOPO DI SVILUPPARE COMPORTAMENTI SEMPRE PIÙ ADEGUATI AL MODO DI PORCI CON L'“ALTRO”.

IL PROGETTO SARÀ SEGUITO DA OPERATORI CHE AFFIANCHERANNO CONTINUAMENTE I PARTECIPANTI PER SOSTENERLI AD AFFRONTARE E VIVERE AL MEGLIO TUTTE LE ATTIVITÀ PREVISTE E FINALIZZATE ALL'AUTONOMIA;

OLTRE A SUPPORTARE I RAGAZZI ACCOLTI, GLI OPERATORI FARANNO IN MODO DI POTER RIELABORARE LE ESPERIENZE ATTRAVERSO UN LAVORO DIDATTICO IN CUI VIENE TUTTO RAPPRESENTATO E CHE A FINE PROGETTO SARÀ IL BAGAGLIO CHE PORTERANNO A CASA, SARÀ IL LORO ALBUM DI "NOI...SEMPRE PIÙ AUTONOMI".

NATURALMENTE LA PROGETTUALITÀ PROPOSTA ANDRÀ ADEGUATA ALLE SPECIFICHE ESIGENZE DEGLI STUDENTI INTERESSATI ED EFFETTIVAMENTE ACCOLTA.

PER IL PROGETTO B) PROGETTO CUCINA "CUCINIAMO E SERVIAMO UN SORRISO AD OGNI CLIENTE": SI PONE IN PRIMO LUOGO DI DARE IMPORTANZA ALLA "SOCIALIZZAZIONE" DOVE SOCIALIZZARE E INTEGRARE LE COMPETENZE

**SIGNIFICA METTERE IN GIOCO LE PROPRIE ABILITÀ,
MANIFESTARE I PROPRI INTERESSI,
CONFRONTARE I BISOGNI E LE ASPETTATIVE.**

**PER QUESTI MOTIVI È IMPORTANTE
CHE CHI PARTECIPA A TALE PROGETTO ABBA SPAZI
APPROPRIATI E PERCORSI ANCHE PERSONALIZZATI,
OCCORRE CHE OGNUNO POSSA NON ADEGUARSI AGLI ALTRI
MA SCOPRIRE LE PROPRIE CARTE ED ESPORRE
IL PROPRIO VISSUTO E ATTITUDINI,
IN UN AMBIENTE IN CUI SI POSSA AVERE
ASSOLUTA LIBERTÀ ESPRESSIVA E COMUNICATIVA.**

I LABORATORI DI CUCINA SARANNO PENSATI COME ATTIVITÀ AUTONOMA CON UNA SERIE DI ATTIVITÀ E MODALITÀ DOVE OGNI RAGAZZO PARTECIPERÀ AL LABORATORIO PER LE SUE ABILITÀ E COMPETENZE, OGNUNO SARÀ UN TASSELLO INDISPENSABILE DI TUTTO IL PROCESSO, OGNUNO INTEGRERÀ LE PROPRIE CONOSCENZE E LE PROPRIE CAPACITÀ ALLE CONOSCENZE E ALLE CAPACITÀ ALTRUI MA TUTTI SARANNO CORRESPONSABILI DEL PRODOTTO FINALE.



PROGRAMMA DELLE ATTIVITÀ ATTIVITÀ LABORATORIALE ATTRAVERSO LE ATTIVITÀ SVOLTE NEL PROGETTO AUTONOMIA “NOI ...SEMPRE PIÙ AUTONOMI” E NEL PROGETTO CUCINA “CUCINIAMO E SERVIAMO UN SORRISO AD OGNI CLIENTE, SI RICERCANO I SEGUENTI OBIETTIVI, COMUNI AI DUE PROGETTI:

- SVILUPPARE CAPACITÀ COMUNICATIVE -SVILUPPARE CAPACITÀ META-COGNITIVE - POTENZIARE ABILITÀ PRASSICO-MOTORIE - SVILUPPARE IL SENSO DI APPARTENENZA AD UN GRUPPO E ALLA COMUNITÀ - INCREMENTARE ABILITÀ DI TIPO SOCIALE IN PICCOLI GRUPPI CON COETANEI E FIGURE DI RIFERIMENTO - RIPRENDERE NUOVE ABITUDINI E ROUTINE - ACQUISIRE NORME E REGOLE DI VALENZA EDUCATIVA - ACCRESCERE I RAPPORTI INTERPERSONALI - FAVORIRE L'AUTONOMIA SOCIALE E PERSONALE - SAPERSI RELAZIONARE IN MODO ADEGUATO CON GLI ALTRI - RIUSCIRE A SVOLGERE UN'ATTIVITÀ IN CUI PIÙ PERSONE CONCORRONO AL RAGGIUNGIMENTO DEL COMPITO ASSEGNATO - SVOLGIMENTO ATTIVITÀ LUDICA E MOTORIA - ACQUISIRE AUTONOMIA OPERATIVA NELLO SVOLGIMENTO SEQUENZIALE DI UN COMPITO.

OPERATORI: PERSONALE A DISPOSIZIONE CONTA DI C.A. N° 50 OPERATORI CON QUALIFICHE DI EDUCATORE, ADB, OSS, PSICOLOGO, TUTTI CON PLURIENNALE ESPERIENZA NELL'ATTIVITÀ SOCIO- ASSISTENZIALE CON PARTICOLARE RIFERIMENTO A PERSONE CON DISABILITÀ IN AMBITO SCOLASTICO, ATTIVITÀ IDEATA DA ANFFAS LUCCA A METÀ ANNI '90 E PRESTATO FINO AD OGGI IN TUTTI GLI ISTITUTI SCOLASTICI DELLA PIANA DI LUCCA. A SUPPORTO DEL GRUPPO DI LAVORO SARÀ PRESENTE UN COORDINATORE QUALIFICATO E CON PLURIENNALE ESPERIENZA, OLTRE A UN DIRETTORE E ALLO STAFF AMMINISTRATIVO.

COSTO SETTIMANALE MEZZA GIORNATA:

- DAL LUNEDÌ AL VENERDÌ DALLE 8.30 ALLE 12.30, SENZA SERVIZIO MENSA € 60,00 PER OGNI BAMBINO - DAL LUNEDÌ AL VENERDÌ DALLE 8.30 ALLE 13.30, CON SERVIZIO MENSA (COSTO A CARICO DELLA FAMIGLIA) € 75,00 PER OGNI BAMBINO.

COSTO SETTIMANALE INTERA GIORNATA: - DAL LUNEDÌ AL VENERDÌ DALLE 8.30 E FINO MASSIMO ALLE 15.30, CON SERVIZIO MENSA (COSTO A CARICO DELLA FAMIGLIA) € 110,00 PER OGNI BAMBINO COSTO MENSA: - € 7,50 A PASTO.

SEDE/È

PROGETTO A) - POLO DIDATTICO “PROGETTO LAVORO ANFITEATRO, PIAZZA ANFITEATRO, N. 26-LUCCA PROGETTO B) - BAR TAVOLA CALDA LA PECORA NERA SOCIALMENTE BAR (SALA ATTIVITÀ), VIA DELLA QUARQUONIA N. 1 B/C, GIARDINO DEGLI OSSERVANTI-LUCCA

TEL: 0583/494827 INT. 7 - 347 1229245 MAIL: DIREZIONE@ANFFASLUCCA.ORG SITO: WWW.ANFFASLUCCA.ORG COORDINATORE PROGETTO: DOTT.SA MARIA SILVIA PERONI



PROGETTO:

ATTRAVERSO QUELLO CHE FACCIAMO IL BAMBINO IMPARA CHE DEVE ESSERE PRONTO E SOLLECITO A CAPIRE IL COMPORTAMENTO DELL'ANIMALE E COMUNICARE CON LUI, PERCHÉ L'ANIMALE NON SCENDE A COMPROMESSI (COME PRIMA O POI FANNO LE PERSONE CHE RUOTANO INTORNO A NOI). IL PRENDERSI CURA DEL CAVALLO RISULTA DI FONDAMENTALE IMPORTANZA PERCHÉ SPESSO PER LA PRIMA VOLTA IL BAMBINO RIESCE AD ESSERE IN PRIMA PERSONA REALMENTE E INTERAMENTE PADRONE DI UNA SITUAZIONE DI AUTONOMIA.

SI VIENE A CREARE PERTANTO LA NECESSITÀ DI ACCUDIRE E NON DI ESSERE ACCUDITO, MENTRE SI ASSUME UN RUOLO DA PROTAGONISTA NEL MONTARE A CAVALLO. L'OBIETTIVO DELLA PERSONA È SOPRATTUTTO QUELLO DI DIVERTIRSI, MA CIÒ SIGNIFICA CHE AI MOMENTI DI INTENSA GIOIA E PIACERE SI POTRANNO ALTERNARE RABBIA E DELUSIONE; INDISPENSABILE È CHE LA SITUAZIONE NON SIA MAI NOIOSA E PREVEDIBILE, MA CHE PROVOCHI SEMPRE E COMUNQUE INTENSE EMOZIONI. IMPORTANTISSIMO È IL RUOLO DELL'OPERATORE CHE DEVE INTERVENIRE CON COGNIZIONE DI CAUSA E PREPARAZIONE PROFESSIONALE NEL RUOLO DI MEDIATORE NEL LEGAME CHE SI CREA FRA ANIMALE E IL BAMBINO. ANCHE GLI ASSISTENTI (DA NOI CHIAMATI PRE-STAFF) CHE AFFIANCANO L'OPERATORE IN CAMPO DIVENTANO PUNTI DI RIFERIMENTO DELLA RELAZIONE;

IL GRUPPO DI LAVORO È DI CONSEGUENZA UNA SICUREZZA PER LO SVOLGIMENTO DELLA TERAPIA DOVE IL RUOLO PIÙ IMPORTANTE, DI PROTAGONISTA, VIENE RICOPERTO DAL BAMBINO:

LUI È A CAVALLO, CONDUCE L'ANIMALE, È IN ALTO, MENTRE TUTTO IL RESTO DEL GRUPPO, ACCOMPAGNATORI COMPRESI, È IN BASSO SOTTO DI LUI, POSIZIONE CHE VA CONSEGUENTEMENTE AD ACCRESCERE LA SUA AUTOSTIMA. QUESTE ATTIVITÀ IN CAMPO SI SVOLGONO IN COMPLETA SICUREZZA; È IL GRUPPO DI LAVORO, E L'OPERATORE IN PRIMIS, CHE DEVE RENDERE PREVEDIBILE E SAPER TENERE SOTTO CONTROLLO OGNI POSSIBILE RISCHIO LEGATO AI MOVIMENTI DELL'ANIMALE, MENTRE IL BAMBINO NON DOVRÀ MAI PERCEPIRE ALCUNA SENSAZIONE DI PERICOLO E NON GLI VERRÀ MAI DETTO DI "NON FARE", PERCHÉ GLI POTREBBE EVOCARE INSICUREZZE CHE CONOSCE GIÀ FIN TROPPO BENE. IL PERCORSO COMINCIA AVVICINANDOSI AL RECINTO DOVE VIVONO I NOSTRI CAVALLI, LI CHIAMIAMO PER NOME, UNO AD UNO, ESSI ARRIVANO ED IL BAMBINO RESTA GIÀ AFFASCINATO DAL FATTO CHE I CAVALLI RISPONDANO COME I CANI AL RICHIAMO VOCALE O AL FISCHIO.

UNA VOLTA ARRIVATI IN PROSSIMITÀ DEL CANCELLO METTIAMO LORO LE CAPEZZE, POI AIUTATI DA UNA LONGHINA AFFIDIAMO AI BAMBINI PIÙ ESPERTI I CAVALLI DA PORTARE AL PASCOLO. ECCO CHE APPARE L'AUTONOMIA E LA RESPONSABILITÀ.

I BAMBINI LASCIANO I CAVALLI AL PASCOLO LIBERI. CHI NON HA PORTATO I CAVALLI FUORI HA IL COMPITO DI PREPARARE IL MATERIALE PER LA PULIZIA, ALTRI INVECE PENSANO AI SOTTOSELLA E ALLE SELLE. QUANDO IL MATERIALE È TUTTO PRONTO ALLA STACCIONATA DEL CAMPO DA LAVORO I BAMBINI RECUPERANO I CAVALLI CHE NEL FRATTEMPO HANNO GODUTO DELL'ERBA FRESCA DEL PASCOLO E LI LEGANO CON IL NODO DI SICUREZZA A UN PALO DEL CAMPO DI LAVORO.

LE ATTIVITÀ A TERRA, OVVERO TUTTO CIÒ CHE COMPORTA LA PULIZIA E LA PREPARAZIONE DELL'ANIMALE RAPPRESENTANO UN CAMPO D'AZIONE IN CUI IL BAMBINO SI CONFRONTA CON LA FRUSTRAZIONE E LA TOLLERANZA ALLO SFORZO, DEVE IMPARARE AD ATTENDERE IL SUO TURNO E DEVE IMPARARE A RICONOSCERE CHE LA RELAZIONE È BIDIREZIONALE. IL CAVALLO A DIFFERENZA DELL'UOMO NON CONOSCE IL PREGIUDIZIO E IL GIUDIZIO QUESTO AIUTA IL BAMBINO A SENTIRSI COMPLETAMENTE ACCETTATO.

UN ESSERE VIVENTE CHE DIPENDE DA NOI E DALLE NOSTRE CURE FA SÌ CHE CI SIA UNA PRESA DI COSCIENZA DEI PROPRI DOVERI. IL CAVALLO, O COMUNQUE UN ANIMALE IN GENERE, È UN VALIDO SUPPORTO ALLA CRESCITA DI UN BAMBINO, OTTIMO STIMOLO PER ACQUISIRE O RIACQUISIRE UNA BUONA IMMAGINE DI SÉ E DEL PROPRIO VALORE.

ARCA DI NOÈ



COMINCIANDO AD ACCAREZZARE E SPAZZOLANDO IL CAVALLO AVVIENE UN CONTATTO FISICO CHE STIMOLA I CANALI EMOZIONALI ATTRAVERSO I QUALI IL BAMBINO PRENDE FIDUCIA IN SÉ E ACQUISTA MAGGIORE CONTROLLO. È MOLTO IMPORTANTE CHE IL BAMBINO SI APPROCCI INIZIALMENTE AL CAVALLO ACCUDENDOLO, O IN QUESTO CASO A SPAZZOLANDOLO, POICHÉ QUESTO AIUTA AD INSTAURARE IL LEGAME. LEGAME CHE RISULTA ESSERE FONDAMENTALE NEL MOMENTO IN CUI IL BAMBINO SI TROVERÀ A GESTIRE IL CAVALLO.

L'OPERATORE HA IL COMPITO DI FACILITARE LE ESPERIENZE DIREZIONANDO I GIOCHI IN BASE ALLE CAPACITÀ E ALLE ESIGENZE DI OGNI BAMBINO. L'OPERATORE PARTECIPERÀ AL GIOCO CERCANDO DI PROPORRE GIOCHI DI MOVIMENTO CHE FACILITANO L'APPRENDIMENTO. L'OPERATORE ARCA HA COMPETENZE DI PEDAGOGIA ED EQUESTRI IN MERITO ALL'APPRENDIMENTO AL MOVIMENTO E ALLA COMUNICAZIONE. L'UTILIZZO DEGLI ANIMALI NEL PROCESSO RIEDUCATIVO DI UN BAMBINO FACILITA IL PASSAGGIO DA UNA SITUAZIONE DI CHIUSURA AD UNA DI APERTURA E QUESTO PASSAGGIO CONSENTE UN MIGLIORAMENTO DELLE FUNZIONI EMOTIVE, FISICHE E SOCIALI. ABBIAMO POTUTO SPERIMENTARE CHE QUESTO ACCADE IN MANIERA PIÙ VELOCE CON I BAMBINI E, RIMANE COMUNQUE UN METODO EFFICACE ANCHE CON GLI ADULTI. RINFORZARE I SUCCESSI È FONDAMENTALE, È ALLA BASE DI QUELLO CHE FACCIAMO, PERCHÉ PUÒ CAPITARE SPESSO CHE CHI VIENE SOTTOPOSTO COSTANTEMENTE A TERAPIE POSSA AVERE UNA PERDITA DI AUTOSTIMA E POSSA SENTIRSI DEMOTIVATO, SPECIE PER CHI PRESENTA GRAVI PATOLOGIE. GRAZIE ALLA MEDIAZIONE CON GLI ANIMALI IL BAMBINO RECUPERA LA SPONTANEITÀ E IL GIOCO. IL CAVALLO SI MUOVE, REAGISCE, SENTE, VEDE E QUESTO STIMOLA IL BAMBINO AD AVERE UN RAPPORTO EMPATICO OLTRE CHE FISICO. QUESTO TIPO DI INTERAZIONE, PERMETTE DI OTTENERE BUONI RISULTATI SE SI MANTENGONO ALCUNE CARATTERISTICHE COME IL GIOCO, ABBIAMO VISTO COME PER IL CAVALLO QUESTO SIA UN BISOGNO FONDAMENTALE E LA STESSA COSA VALE ANCHE PER IL BAMBINO. L'INCONTRO GIOCOSO AVRÀ IL MASSIMO DEL RISULTATO SE AVVERRÀ IN UN AMBIENTE SERENO, SARÀ IMPORTANTE PORCI DEGLI OBIETTIVI, PASSO DOPO PASSO, FACILI DA RAGGIUNGERE UTILIZZANDO IL PROTOCOLLO ARCA. CIÒ SIGNIFICA AD ESEMPIO IMPARARE A LAVORARE A ROTAZIONE CON TUTTI I CAVALLI, COSÌ DA SVILUPPARE DELLE COMPETENZE MAGGIORI, QUESTO PERCHÉ OGNI CAVALLO HA LA SUA PERSONALITÀ E IL BAMBINO DOVRÀ TROVARE UNA CHIAVE DI LETTURA DIVERSA PER OGNUNO DI ESSI.

PERIODO DI SVOLGIMENTO: 15/06-31/07 E 31/8-11/9 2026

DENOMINAZIONE: CAMPI ESTIVI ARCA DI NOÈ 2026

BAMBINI PREVISTI: 70

FASCIA DI ETÀ: DAI 3 ANNI FINO AI 23 PER I RAGAZZI 104

ORARIO MODULI: 8-13 OPPURE 8-15:30 DAL LUNEDÌ AL VENERDÌ

DESCRIZIONE: 8-9.30 ACCOGLIENZA E GIOCO LIBERO

9.30 MERENDA (AL SACCO)

10-12 LABORATORIO DEI CAVALLI E PONY 10-12 ORTO DIDATTICO

10-12 SPORT IN ALLEGRIA

13 PRANZO AL SACCO

14 COMPITI O GIOCHI ORGANIZZATI

COSTO SETTIMANALE MEZZA GIORNATA: 90 EURO

COSTO SETTIMANALE GIORNATA INTERA: 110 EURO

MENSA: PRANZO AL SACCO

SEDE: VIA DELLA POLVERIERA N 215

TEL: 335 6585974

MAIL: ARCADINOEASD@VIRGLIO.IT

COORDINATORE: ERICA PICCHI

ATLETICA VIRTUS LUCCA



PROGETTO:

IL CENTRO ESTIVO GUINY CAMP SI PONE L'OBIETTIVO DI PROMUOVERE ATTRAVERSO IL DIVERTIMENTO, L'ATTIVITÀ LUDICO-MOTORIA POLISPORTIVA DI BAMBINI E RAGAZZI ANCHE QUEST'ANNO INSIEME AL GUINY CAMP RISERVATO AI BAMBINI/E E RAGAZZI/E DAI 6 AI 13 ANNI ORGANIZZIAMO IL MINI GUINY PER BAMBINI/E DI 4-5 ANNI TANTO GIOCO, SPORT E DIVERTIMENTO IN TUTTA SICUREZZA SEGUITI DA TECNICI QUALIFICATI IN UN AMBIENTE CON TANTI SPAZI ALL'APERTO E UNA VASTISSIMA STRUTTURA COPERTA PER STARE ALL'OMBRA O AL RIPARO NEI GIORNI DI PIOGGIA. PUNTI FONDAMENTALI DEL PROGETTO: INTEGRAZIONE, INCLUSIONE, RISPETTO DI SE' STESSI E DELLE REGOLE. SIAMO PRONTI AD ACCOGLIERE BAMBINI E BAMBINE, RAGAZZI E RAGAZZE CON DISABILITÀ FISICA E/O COGNITIVA CHE VERRANO SEGUITI DA ISTRUTTORI DEDICATI (CHE PROVVEDEREMO A RICHIEDERE ALLE ISTITUZIONI PREPOSTE) E CHE ANDRANNO IN SUPPORTO DEI NOSTRI ISTRUTTORI

PERIODO DI SVOLGIMENTO: 8 GIUGNO 2026 – 11 SETTEMBRE 2026

LUOGO: LUCCA, VIA DELLE TAGLIATE SNC, CAMPO SCUOLA MORENO MARTINI

BAMBINI PREVISTI: 70/80 SETTIMANA

FASCIA DI ETÀ: 4-13 ANNI

ORARIO MODULI: 8-12:30 (PART-TIME), O 8-17 (FULL TIME)

AMBIENTI: CAMPO SCUOLA DI ATLETICA LEGGERA MORENO MARTINI,

INTESO COME SPAZI ESTERNI E PISTA COPERTA.

GIORNATA TIPO:

8-9 ACCOGLIENZA

9 INIZIO ATTIVITÀ

10:30 PAUSA MERENDA

13 PRANZO

14-15 ATTIVITÀ LUDICHE

15 RIPRESE ATTIVITÀ

16 MERENDA

ATTIVITÀ: ATLETICA LEGGERA, BASKET, PALLAVOLO, CALCIO, BASEBALL, PING PONG. PER I

BAMBINI/E DEL MINI GUY ATTIVITÀ DI GIOCHI

ADATTI ALL'ETÀ CON PERCORSI DI PSICOMOTRICITÀ.

OPERATORI: 15 LAUREATI O LAUREANDI IN SCIENZE MOTORE,

ISTRUTTORI FIDAL O LIBERTAS

COSTO SETTIMANALE MEZZA GIORNATA: 80 EURO

COSTO SETTIMANALE INTERA GIORNATA: 135 EURO

COSTO MENSA: INCLUSO NEL PREZZO QUOTA FULL-TIME

SEDE: LUCCA, VIA DELLE TAGLIATE II SNC – CAMPO SCUOLA MORENO MARTINI

TEL: 0583 493622

MAIL: INFO@VIRTUSLUCCA.IT

SITO: WWW.VIRTUSLUCCA.IT

COORDINATORE PROGETTO: MICELI ARCANGELO MICHELE

BASKET FEMMINILE PORCARI



IL PRESENTE PROGETTO NASCE CON L'IDEA DI OFFRIRE UN SERVIZIO EDUCATIVO, RICREATIVO E SOCIALE DI ALTA QUALITÀ PER LE FAMIGLIE DI PORCARI E DELLA PIANA DI LUCCA. IL PROGETTO RICONOSCE LE DIVERSE FASI EVOLUTIVE DEI PARTECIPANTI (INFANZIA, PRIMARIA, SECONDARIA).

L'INCLUSIONE NON E' CONSIDERATA UNA ATTIVITÀ A PARTE MA IL FONDAMENTO STESSO DEL PROGETTO (PUNTI SALIENTI: ACCOGLIENZA DISABILITÀ, INTEGRAZIONE INTERCULTURALE, PERSONALIZZAZIONE).

IL COORDINATORE DEL PROGETTO MONITORERÀ COSTANTEMENTE L'ANDAMENTO DELLE ATTIVITÀ ATTRAVERSO BRIEFING, OSSERVAZIONE DIRETTA E QUESTIONARI PER FAMIGLIE.

PERIODO: DAL 22 GIUGNO AL 31 LUGLIO 2026

LUOGO: VIA F. CARRARA 38, PALESTRA PALASUORE IN GESTIONE DELL'ASSOCIAZIONE SPORTIVA BASKET FEMMINILE PORCARI ASD

DENOMINAZIONE: CENTRO ESTIVO BF PORCARI 2026

BAMBINI PREVISTI: MEDIA 15 SETTIMANALI

ETÀ: DAI 3 AI 14 ANNI

MODULI: CON MENSA DALLE 7.30 ALLE 17, SENZA MENSA DALLE 7.30 ALLE 12.30. RIEPILOGO MODULI. FULL-TIME, PART-TIME MATTINA (7.30-13 CON O SENZA PASTO), POMERIDIANO (ATTIVABILE SU RICHIESTA PER SITUAZIONI PARTICOLARI, 14-17) PER MAGGIORI INFO. CONTATTARE.

AMBIENTI: PALESTRA E GIARDINO ADIACENTE. SALA MENSA, SALA COMPITI.

LA GIORNATA TIPO È STRUTTURATA IN MODO DA ALTERNARE ATTIVITÀ ORGANIZZATE, GIOCO LIBERO E CURA DEI BISOGNI INDIVIDUALI. L'ACCOGLIENZA INIZIA ALLE 7.30, MENTRE ALLE 9 SI AVVIANO LE ATTIVITÀ DI GRUPPO.

PROGRAMMA: LABORATORI CREATIVI, ATTIVITÀ SPORTIVE E MOTORIE, SUPPORTO COMPITI, GIORNATE SPECIALI CON USCITE SU TERRITORIO O CON OSPITI ESTERNI.

**COSTO SETTIMANALE MEZZA GIORNATA: 65 EURO SENZA PRANZO,
85 EURO CON PRANZO**

COSTO SETTIMANALE INTERA GIORNATA: 110 EURO CON PRANZO.

COSTO MENSA: 20 EURO.

SEDE: VIA ROMA 134, PORCARI.COORDINATORE PROGETTO: STEFANO PICCHI

CENTRO ANTI VIOLLENZA LA LUNA



IL PROGETTO SUMMER CAMP, ORGANIZZATO DAL 2015 PRESSO ALCUNI ISTITUTI COMPRESIVI DEL TERRITORIO LUCCHESE, SI RIVOLGE A BAMBINI/E E RAGAZZI/E DAI 4 AI 14 ANNI E PREVEDE NUMEROSE ATTIVITÀ, DALLO SPORT, AI LABORATORI LUDICO-RICREATIVI, AI CORSI DI DISEGNO, ADATTE AD INCREMENTARE LA SOCIALIZZAZIONE E LA RELAZIONE TRA PARI, FONDAMENTALE NELL'ETÀ EVOLUTIVE. OBIETTIVO FONDAMENTALE SARÀ QUELLO DI FACILITARE LA RELAZIONE POSITIVA TRA PARI, LE ATTIVITÀ ALL'APERTO, L'EDUCAZIONE AL RISPETTO DELL'ALTRO. LE ATTIVITÀ SONO STATE PENSATE PER STIMOLARE NEI RAGAZZI/E LA CREATIVITÀ ED IL RAGIONAMENTO, FACILITARE LE ATTIVITÀ MOTORIE ED IN GENERALE FAVORIRE LE RELAZIONI POSITIVE TRA I PARI E CON L'AMBIENTE DI VITA.

PERIODO: DAL 7 GIUGNO ALL'7 SETTEMBRE 2026

**LUOGHI: SE POSSIBILE SCUOLA PRIMARIA G. PASCOLI
SCUOLA PRIMARIA C. COLLODI**

**PREVISTI: N°100 ISCRITTI A SEDE, SUDDIVISI FRA LE VARE SETTIMANE
IN MEDIA CIRCA N° 30 IN CONTEMPORANEA A CAMPO ESTIVO
FASCIA DI ETÀ 4 -14 ANNI**

ORARIO GIORNALIERO DEI DUE MODULI 07.45 - 14.00 12.00 - 17.00 07.45 - 17.00

**AMBIENTI: PRIMARIA G. PASCOLI: PORTICATO, SPAZIO ESTERNO, PALESTRA, AULE MENSA, GIARDINO,
AULA, SERVIZI IGIENICI PRIMARIA C.COLLODI: GIARDINO, BIBLIOTECA, AULE,
SERVIZI IGIENICI, AULA MENSA, ZONA ANTISTANTE MENSA**

DESCRIZIONE:

**7.45-9.30 ACCOGLIENZA BAMBINI/E 9.30-12.30 SVOLGIMENTO DELLE ATTIVITÀ' PREVISTE DAL
PROGRAMMA 12.30-13.30 PRANZO 13.30-14.00 USCITA GRUPPO MATTINA 14.00-16.30 SVOLGIMENTO
ATTIVITÀ PREVISTE 16.30-17.00 USCITA GRUPPO POMERIGGIO E GIORNALIERO.**

PROGRAMMA DELLE ATTIVITÀ:

**PET THERAPY (CON L'AUSILIO DI ISTRUTTRICI PROFESSIONISTE) CHE AIUTERANNO
I/LE BAMBINI/E A COSTRUIRE UN RAPPORTO POSITIVO E RISPETTOSO
CON L'AMBIENTE E GLI ANIMALI;**

**EDUCAZIONE ALL'ECOLOGIA, ATTRAVERSO ATTIVITÀ SVOLTE CON MATERIALI DI RECUPERO
E L'AUSILIO DI INTERVENTI DI ESPERTI/E ESPERIMENTI SCIENTIFICI, AVVIAMENTO AL GIOCO
DEGLI SCACCHI, ATTIVITÀ MOTORIE ALL'APERTO, GIOCHI COLLETTIVI, TORNEI,
ATTIVITÀ SPORTIVE ASSISTENZA AI COMPITI ESTIVI CORSO DI ARTE LABORATORI CREATIVI ED
ESPRESSIVI ATTIVITÀ ARTISTICHE (CANTO, BALLO, RECITAZIONE) TEATRO.**

CENTRO ANTI VIOLLENZA LA LUNA



COSTO SETTIMANALE MEZZA GIORNATA: 1. ABBONAMENTO SETTIMANALE SOLO MATTINA (07.45-14.00): € 75.00 (IVA INCLUSA) 2. ABBONAMENTO SETTIMANALE SOLO POMERIGGIO (12.00-17.00): € 75.00 (IVA INCLUSA) 3. SCHEDA PREPAGATA NON RIMBORSABILE VALORE DI 5 INGRESSI MEZZA GIORNATA (07:45-14.00 O 12.00-17.00): € 100.00.

COSTO SETTIMANALE INTERA GIORNATA: 1. ABBONAMENTO SETTIMANALE TEMPO INTERO (07:45-17:00): € 105.00 (IVA INCLUSA) 2. SCHEDA PREPAGATA NON RIMBORSABILE VALORE DI 5 INGRESSI TEMPO INTERO (07:45-17.00): € 125.00

COSTO MENSA: • NON È PREVISTO UN SERVIZIO DI MENSA. OGNI PARTECIPANTE DOVRÀ PORTARE CON SÉ LE PROPRIE MERENDE E IL PRANZO AL SACCO, COMPLETO DI POSATE E BORRACCIA O BOTTIGLIETTA D'ACQUA.

NELLA FASCIA ORARIA 12:15-12:45 È POSSIBILE FAR CONSEGNARE IL PRANZO TRAMITE SERVIZI DI CONSEGNA A DOMICILIO (ES. DELVEROO, GLOVO, JUST EAT ECC.).

SI RICHIEDE DI COMUNICARE OGNI MATTINA ALLE OPERATRICI/AGLI OPERATORI CHI USUFRUIRÀ DI TALE SERVIZIO, INDICANDO ANCHE IL CODICE DA FORNIRE AL RIDER. IL PRANZO AVRÀ INIZIO ALLE ORE 12:45

TEL: • 0583/494224

• 349/3045982

MAIL: DOPOSCUOLA@METISAPS.IT

WWW.ASSOCIAZIONELUNA.IT

**COORDINATORE PROGETTO:
• DOTT.SSA ELISABETTA FAMBRINI**

COORDINATORE SUPERVISORA: • DOTT.SSA CHIARA ALLEGRI

CENTRO CULTURALE COMPITESE



DENOMINAZIONE: STATE AL CENTRO DELL'ESTATE 2026

LE ATTIVITÀ SI SVOLGERANNO PER LA MAGGIOR PARTE ALL'ARIA APERTA; 2 GIORNI A SETTIMANA AL CENTRO CULTURALE COMPITESE DOVE SI POTRÀ FARE SPORT (TENNIS, PALLACANESTRO, PALLAVOLO, CALCETTO) E DOVE SI TERRANNO LABORATORI DI GIOCOLERIA, DI RICICLO CREATIVO, DI MUSICA E DI ARTI FIGURATIVE QUEST'ANNO NELLO SPECIFICO REALizzeremo UN MURALE CON L'AUTO DI FREDDY PILLS CHE DA ANNI LAVORA SUL TERRITORIO. UN GIORNO ANDREMO IN PISCINA ALLE 4 TORRI DI COSELLI; UN GIORNO SARÀ DEDICATO AD UNA GITA LUNGO I SENTIERI CHE CIRCONDANO IL PAESE, ALLA SCOPERTA DI STORIE PAESANE INCONTRANDO GLI ANZIANI DEL PAESE. L'ULTIMO GIORNO VERRÀ PASSATO ALL'INTERNO DEL CAMELIETO (GIARDINO IMMERSO NEI BOSCHI DEL MONTE PISANO), SFRUTTANDO GLI SPAZI CREATI APPOSTA PER I RAGAZZI; SI SVOLGERANNO QUI LABORATORI TENUTI DA BIOLOGI E GUIDE AMBIENTALI SU VARI TEMI TRA CUI IL CAMBIAMENTO CLIMATICO, LA FLORA E LA FAUNA LOCALE, GLI INSETTI IMPOLLINATORI. DURANTE LE 6 SETTIMANE DI ATTIVITÀ I BAMBINI PRODURRANNO UN PICCOLO SPETTACOLO TEATRALE INTERAMENTE PENSATO E MESSO IN SCENA DA LORO (SCENOGRAFIA, SCENEGGIATURA, MUSICHE ECC). LO SCOPO DI QUESTO CENTRO ESTIVO È INNAZITUTTO FAR SENTIRE IL RAGAZZO PARTE DI UN GRUPPO, ACCOLTO E BEN VOLUTO. INOLTRE CON LA VITA ALL'ARIA APERTA SI FA UN IMPORTANTE ALLENAMENTO PER LA CURIOSITÀ E L'OSSERVAZIONE; UNO STIMOLO PERCETTIVO DEI SENSI PARTENDO DALLE SENSAZIONI PIÙ DELICATE E IMPERCETTIBILI FINO AD ARRIVARE A ESPERIENZE PIÙ FORTI, COME FARE IL BAGNO NELL'ACQUA GELIDA DEL RIO. TUTTO QUESTO NEL RISPETTO DEI TEMPI E DELLA LIBERTÀ DEI BAMBINI E DEI RAGAZZI. INOLTRE SI SVOLGERANNO DIVERSE TIPOLOGIE DI GIOCO PER STIMOLARE I RAGAZZI IN DIVERSI AMBITI E FORTIFICARE IL GRUPPO.

FASCIA DI ETÀ DEGLI UTENTI A CUI LE ATTIVITÀ SI RIVOLGONO: DAI 4 AI 13 ANNI.

PERIODO: 22 GIUGNO – 31 LUGLIO 2026

LUOGO: CENTRO CULTURALE COMPITESE, VIA FONDA I PIEVE DI COMPITO

BAMBINI PREVISTI: 35-40

FASCIA ETÀ: DAI 4 ANNI AI 13

ORARIO MODULI: DALLE 8 ALLE 13

LE ATTIVITÀ SI SVOLGERANNO PER LA MAGGIOR PARTE ALL'ARIA APERTA; DUE GIORNI A SETTIMANA AL CENTRO CULTURALE COMPITESE DOVE SI POTRÀ FARE SPORT (TENNIS, PALLACANESTRO, PALLAVOLO, CALCETTO). E DOVE SI TERRANNO LABORATORI DI GIOCOLERIA, DI RICICLO CREATIVO, DI MUSICA, E DI ARTI FIGURATIVE. UN GIORNO SARÀ DEDICATO AD UNA GITA LUNGO I SENTIERI CHE CIRCONDANO IL PAESE, ALLA SCOPERTA DI STORIE PAESANE, INCONTRANDO GLI ANZIANI. L'ULTIMO GIORNO VERRÀ PASSATO ALL'INTERNO DEL CAMELIETO (GIARDINO IMMERSO NEI BOSCHI DEL MONTE PISANO), SFRUTTANDO GLI SPAZI CREATIVI APPOSITAMENTE PER I RAGAZZI. INOLTRE È PREVISTO UN GIORNO A SETTIMANA IN PISCINA (4 TORRI COSELLI).

CENTRO CULTURALE COMPITESE



DESCRIZIONE PROGETTO EDUCATIVO:

**DALLE 8 ALLE 9 ACCOGLIENZA BAMBINI. DALLE ORE 9 INIZANO LE ATTIVITÀ,
IL GIOCO LIBERO,
DISEGNO E LA LETTURA DEI LIBRI
NELL'AREA RELAX.**

**DALLE 9 ALLE 10:30 SI TENGONO LE PRINCIPALI ATTIVITÀ CHE VARIANO
A SECONDA DEL GIORNO DELLA SETTIMANA: SPORT, PASSEGGIATE,
LABORATORI IN NATURA, ECC. A SECONDA DELLE ATTIVITÀ, ALLE 10:30
SI TERRÀ LA MERENDA E SUBITO DOPO VERRANNO RIPRESE
LE ATTIVITÀ CHE SI CONCLUDONO ALLE 12.**

PROGRAMMA:

**ATTIVITÀ SPORTIVE
LABORATORI GIOCOLERIA, RICICLO CREATIVO, MUSICA,
TEATRO, ARTI FIGURATIVE (CREAZIONE MURALES).
GITA LUNGO SENTIERI
1 GIORNO A SETTIMANA ATTIVITÀ IN PISCINA
LABORATORI BONATICI NEL CAMELETO.**

COSTO SETTIMANALE MEZZA GIORNATA:

70 EURO SETTIMANALE, 10 EURO SCONTO SUL SECONDO FIGLIO, 20 SUL TERZO.

COSTO INTERA GIORNATA:

NON PREVISTA

COSTO MENSA:

NON PREVISTA.

SEDE: CENTRO CULTURALE COMPITESE

TEL. 0583 977188 350-1830660

WWW.CAMELIELUCCHESIA.IT

**MAIL: CENTROCULTURALECOMPITESE@GMAIL.COM
COORDINATORE PROGETTO: FRANCESCO PASSAGLIA**

CENTRO EQUITAZIONE LA LUNA



IL PROGRAMMA DEL PROGETTO VERRÀ SVOLTO PRESSO LE NOSTRE STRUTTURE A LUCCA, IN VIA TERRAZZA PETRONI N. 877, S. ANNA. LE STRUTTURE, NEL COMPLESSO, ASSICURANO UN AMBIENTE IDONEO A CREARE SPAZI DI SOCIALIZZAZIONE E PER IL NORMALE SVOLGERSI DI ATTIVITÀ CON SCOPO LUDICO-FORMATIVO NONCHÉ RICREATIVO E SPORTIVO.

I CAVALLI CHE SARANNO UTILIZZATI PER L'ATTIVITÀ LUDICA, DI RICREAZIONE E/O REDUCAZIONE EQUESTRE HANNO LA COMUNE CARATTERISTICA DI ESSERE DOCILI E "PREVEDIBILI", OVVERO CAPACI DI FORNIRE RISPOSTE COERENTI E PROPORZIONATE AI DIVERSI STIMOLI. LE ATTREZZATURE E LE BARDATURE UTILIZZATE SONO IDONEE ALL'ATTIVITÀ EQUESTRE DA SVOLGERE.

IL CENTRO DISPONE DI UNA IDONEA POLIZZA ASSICURATIVA PER LA RESPONSABILITÀ CIVILE.

UN RUOLO FONDAMENTALE PERCHÉ QUESTA ATTIVITÀ SIA VISSUTA COME UN UTILISSIMO E STIMOLANTE "GIOCO DI MOVIMENTO" È RICOPERTO SENZA DUBBIO DALL'AMBIENTE DEL MANEGGIO, UN CONTESTO ALTAMENTE STIMOLANTE, MA AL TEMPO STESSO SICURO E PROTETTO, CHE VIENE VISSUTO COME "NON PERICOLOSO" CON ENORME SOLIEVO DA PARTE DI CHI VI ENTRA. IL CAVALLO NEL CORSO DELLE LEZIONI SI

MUOVE IN UNO SPAZIO RETTANGOLARE, IL CAMPO DI LAVORO O IN ALTERNATIVA NEL TONDINO, ENTRAMBI CON FONDO IN SABBIA. ALL'ARIA APERTA, IN SPAZI VERDI CHE OFFRONO LA SENSAZIONE DI LIBERTÀ, OGNI BAMBINO

VIVRÀ UNA ESPERIENZA DI PADRONANZA DI SÉ,

DI INDIPENDENZA, UN AMPLIAMENTO DEI LIVELLI DI ATTIVITÀ ED AUTONOMIA,

PER ARRIVARE A SVILUPPARE LA SUE POTENZIALITÀ.

LE ATTIVITÀ SARANNO SVOLTE SIA NELLA TENSOSTRUTTURA IN LEGA LEGGERA DI MT. 25 X 30 E NEI VARI CAMPI DI LAVORO PER QUANTO RIGUARDA LE ATTIVITÀ DI EQUITAZIONE.

PER LE ALTRE ATTIVITÀ E PER LA PAUSA PRANZO SARANNO UTILIZZATI GLI SPAZI APERTI OMBROSI (ALL'OMBRA DEI TIGLI DELL'EX CHALET DEI TIGLI) E NELLE VERANDE DAVANTI AI BOX. IN CASO DI NECESSITÀ SARANNO UTILIZZATE LE AULE DIDATTICHE DI OLTRE 100 MT. QUADRI.

DOCUMENTI RICHIESTI PER L'AMMISSIONE AL CENTRO:

PER ESSERE AMMESSI AL CENTRO SARÀ NECESSARIO PRODURRE LA SEGUENTE DOCUMENTAZIONE: A. CERTIFICATO MEDICO RILASCIATO DAL MEDICO CURANTE PER LA PRATICA DELL'ATTIVITÀ SPORTIVA NON AGONISTICA

B. CERTIFICATO ATTESTANTE L'AVVENUTA VACCINAZIONE ANTITETANICA C. I PORTATORI DELLA SINDROME DI DOWN, RADIOGRAFIA DINAMICA DEL RACHIDE CERVICALE E ELETTROCARDIOGRAMMA.

ABBIGLIAMENTO CONSIGLIATO:

- PANTALONI LUNGI E NON STRETTI
- SCARPONCELLI, STIVALETTI O SCARPETTE DA GINNASTICA (NO SANDALI)
- MAGLIETTA MORBIDA E BERRETTO PARASOLE (IL CAP E IL CORPETTO PROTETTIVO SARANNO FORNITI DAL

CENTRO QUANDO NON IN POSSESSO DEI BAMBINI/RAGAZZI).

CENTRO EQUITAZIONE LA LUNA



METODOLOGIE DIDATTICHE

IL PROGRAMMA PROPONE GIORNATE IN COMPAGNIA DEL NOSTRO PERSONALE TECNICO PER APPROFONDIRE CON DIVERTIMENTO LA CONOSCENZA DEL MONDO DEGLI EQUINI. SARANNO MOMENTI VISSUTI IN MOVIMENTO, ALL'ARIA APERTA, IN SINTONIA CON LA NATURA, GLI ANIMALI E I PROPRI COETANEL

GLI OBIETTIVI DELL'ATTIVITÀ SVOLTA SARANNO:

- **CONOSCERE LE ABITUDINI DEL CAVALLO NEL SUO AMBIENTE NATURALE, LA VITA E LA COMUNICAZIONE NEL BRANCO.**
- **AVVICINARE IL CAVALLO E INSTAURARE UN RAPPORTO DIRETTO PER SCOPRIRE IL PIACERE DI GUIDARLO E DI CAVALCARLO, CONOSCERE IL SUO GOVERNO, LA MASCALCIA E LA SELLERIA**
- **IMPARARE LE REGOLE DEI GIOCHI, SAPER ATTENDERE IL PROPRIO TURNO**
- **MIGLIORARE L'AUTOSTIMA E LA PERCEZIONE DEL SÉ.**
- **DIVERTIRSI**

I BAMBINI VERRANNO DIVISI IN PIÙ GRUPPI CHE A ROTAZIONE, SVOLGERANNO DIVERSE ATTIVITÀ:

- 1. CONOSCENZA DEI VARI AMBIENTI DELLA SCUDERIA E DI LAVORO ALL'INTERNO DEL MANEGGIO;**
- 2. ATTIVITÀ DI GROOMING (PULIZIA) DEL CAVALLO CON CONOSCENZA DELLE ATTREZZATURE NECESSARIE**
- 3. CONOSCENZA DELLE COMPONENTI DELLA SELLERIA E LORO PULIZIA;**
- 4. CONOSCENZA DELLE DIVERSE SPECIALITÀ EQUESTRI, DEI MANTELLI DEI CAVALLI, DELLE RAZZE,**
- 5. NOZIONI DI ETOLOGIA CON L'AUSILIO DI MANIFESTI ESPLICATIVI ECCETERA;**
- 6. ATTIVITÀ DI EQUITAZIONE GIORNALIERA (NELLE ORE MATTUTINE) E/O DI VOLTEGGIO EQUESTRE**
- 7. LABORATORI CREATIVI E CULTURALI DI VARIO TIPO**
- 8. GIOCO DEI BIRILLI E GIOCO DELLE BOCCE**
- 9. ESCURSIONI NEL PARCO FLUVIALE DEL SERCHIO**
- 10. NELL'ULTIMO INCONTRO SARÀ PREVISTA L'ATTIVITÀ DENOMINATA "RICORDIAMO E RELABORIAMO":**

QUESTO MOMENTO RAPPRESENTA UNA FASE DI RELABORAZIONE DELL'ESPERIENZA FATTA:

POSSONO EMERGERE DUBBI, COMMENTI ED EMOZIONI CHE GLI OPERATORI POSSONO RACCOGLIERE IN UN CARTELLONE, POSSONO VENIRE COMPILATE DA PARTE DEI PARTECIPANTI SCHEDE DIDATTICHE E RELABORARE TUTTO IL PERCORSO FORMATIVO ED EDUCATIVO.

CENTRO EQUITAZIONE LA LUNA



PERIODO DI SVOLGIMENTO

DAL TERMINE ATTIVITÀ DIDATTICA (METÀ GIUGNO) – MESE DI LUGLIO – MESE DI AGOSTO (ESCLUSA LA SETTIMANA DEL FERRAGOSTO), PRIMA QUINDICINA DI SETTEMBRE DAL LUNEDÌ AL VENERDÌ DI OGNI SETTIMANA (CON ESCLUSIONE DELLA SETTIMANA DI FERRAGOSTO)

LUOGO DI SVOLGIMENTO

SEDE CENTRO EQUITAZIONE LA LUNA A.S.D. – VIA TERRAZZA PETRONI N. 877 – 55100 – LUCCA
(PER TUTTE LE ATTIVITÀ EQUESTRE)

SEDE TIRO, LANCIO, GIOCO A.S.D. – VIA TERRAZZA PETRONI N. 469 – 55100 – LUCCA
(PER LA PAUSA PRANZO E LE ALTRE ATTIVITÀ)

DENOMINAZIONE DEL CENTRO ESTIVO

“CAVAL-GIOCANDO”

BAMBINI PREVISTI:

DA 15 A 20 BAMBINI/RAGAZZI AL MASSIMO A SETTIMANA
LA SETTIMANA SARÀ ATTIVATA AL RAGGIUNGIMENTO DI ALMENO 5 BAMBINI/RAGAZZI

FASCIA DI ETÀ:

3-5 ANNI

6-11 ANNI

12-14 ANNI

15-23 ANNI

ORARIO GIORNALIERO DEI DUE MODULI

MODULO 1 : DALLE ORE 9.00 ALLE ORE 13.00

MODULO 2 : DALLE ORE 9.00 ALLE ORE 15.00

(POSSONO ESSERE CONCORDATE ORE AGGIUNTIVE)

LE LEZIONI DI EQUITAZIONE SARANNO EFFETTUATE NELLA TENSOSTRUTTURA APERTA DA TUTTI I LATI, O NEL TONDINO E NEGLI ALTRI CAMPI DI LAVORO.

LE ALTRE ATTIVITÀ SARANNO SVOLTE NEGLI SPAZI OMBROSI DEL MANEGGIO (AD ESEMPIO SOTTO L'OMBRA DEI TIGLI SITUATI DAVANTI ALLE SCUDERIE) E SOTTO LA VERANDA DAVANTI LA SCUDERIA A ELLE. TALI AMBIENTI PERMETTONO LO SVOLGIMENTO DELLE ATTIVITÀ ANCHE IN CASO DI MALTEMPO. IN CASO DI NECESSITÀ SI POSSONO UTILIZZARE LE TRE STANZE ADIBITE A AULE DIDATTICHE CON UNA SUPERFICIE TOTALE DI OLTRE 100 MQ.

PER LA PAUSA PRANZO, ED EVENTUALMENTE PER I LABORATORI, A SECONDO DELLE CONDIZIONE METEOROLOGICHE, POSSIBILITÀ DI SPOSTAMENTO ALL'INTERNO DEL PARCO PRESSO LE STRUTTURE DEL TIRO, LANCIO, GIOCO ASD. CHE OFFRE LA VICINANZA DEL PARCO GIOCHI E DI SPAZI OMBROSI PER LE ALTRE ATTIVITÀ.

CENTRO EQUITAZIONE LA LUNA



**DESCRIZIONE SINTETICA DEL PROGETTO EDUCATIVO
CON INDICAZIONE DI UNA GIORNATA TIPO**
ORE 9 : ACCOGLIENZA
ORE 9.30 : ATTIVITÀ IN SELLA
**ORE 12.00 : ATTIVITÀ DI GROOMING E
SISTEMAZIONE CAVALLI E FINIMENTI**
ORE 12.30 : PREPARAZIONE PER IL PRANZO
ORE 12.45 : PRANZO (CON EVENTUALE SPOSTAMENTO A PIEDI)
**ORE 13.30 : LABORATORIO CREATIVO
(INCENTRATO SUL MONDO DEL CAVALLO)**
OPPURE PASSEGGIATA ALL'INTERNO DEL PARCO FLUVIALE
OPPURE
PARCO GIOCHI DELL'INFINITO
**OPPURE GIOCHI TRADIZIONALI, GIOCHI DA TAVOLO,
GIOCHI DI GRUPPO, LABORATORIO ARTISTICO.**
ORE 15.00 TERMINE ATTIVITÀ

COSTO SETTIMANALE MEZZA GIORNATA: € 115,00 (CON TESSERA ASSICURATIVA F.I.S.E.)
COSTO SETTIMANALE INTERA GIORNATA: € 150,00 (CON TESSERA ASSICURATIVA F.I.S.E.)
COSTO MENSA: € 6,30 – IN ALTERNATIVA PRANZO AL SACCO

SEDE: VIA TERRAZZA PETRONI N 877 – S. ANNA – 55100 – LU
TEL: 320 2312433
MAIL: CENTROEQUITAZIONELALUNA@GMAIL.COM

COORDINATORE PROGETTO: ALESSANDRA DEVERIO

CENTRO IPPICO SAMARCANDA



IN SELLA ALL'ESTATE

LA PROPOSTA PREVEDE UN ITINERARIO ALLA SCOPERTA DEL CAVALLO, DEL SUO AMBIENTE, E DEL LEGAME CHE CI UNISCE A QUESTO SPLENDIDO ANIMALE. NEL MANEGGIO ALL'INTERNO DELLA STRUTTURA I BAMBINI E LE BAMBINE POTRANNO FARE LEZIONI DI EQUITAZIONE CON ISTRUTTORE QUALIFICATO E VIVERE IN PRIMA PERSONA TUTTE LE ATTIVITÀ DI CONOSCENZA, PREPARAZIONE E GESTIONE DEL CAVALLO.

GIORNATA TIPO: 8.30-9 ACCOGLIENZA. 9-10:30 ACCUDIMENTO CAVALLI, GIRO IN SCUDERIA, 9.30-12 LEZIONE, 10.30-11.30 MERENDA, 11.30-12-30 ATTIVITÀ LUDICO RICREATIVE O LEZIONE DI YOGA O USO PISCINA, 12.30-14 PRANZO E GIOCO LIBERO, 14-15 ATTIVITÀ LUDICO-RICREATIVE E LABORATORI, INFINE USCITA.

PERIODO: 15 GIUGNO - 1 AGOSTO

LUOGO: CENTRO IPPICO ASD TASSIGNANO LUCCA

BAMBINI PREVISTI: 15 AL GIORNO

FASCIA ETÀ: 5-14 ANNI

MODULI: 8.30-15.30

COSTO SETTIMANALE MEZZA GIORNATA: 100 EURO

COSTO SETTIMANALE GIORNATA INTERA: 120 EURO

ALCUNE ATTIVITÀ DEL CENTRO IPPICO SAMARCANDA: LEZIONI DI EQUITAZIONE E MONTA ALL'INGLESE, PREPARAZIONE COMPLETA PER CONCORSI IPPICI, SCUDERIZZAZIONE, GIORNATE SOCIALI A TEMA , E MOLTO ALTRO ANCORA. INFO: CENTRO IPPICO SAMARCANDA ASD, VIA DEL CASALINO 18 TASSIGNANO LUCCA.

MAIL: DIANA.LENCI@VIRGILIO.IT

COORDINATORE PROGETTO: DIANA LIA LENCI.

CIRCOLO ANSPI VIVERE S.PIETRO A VICO



L'ATTIVITÀ ESTIVA "ESTALANDIA", ORGANIZZATA DAL CIRCOLO ANSPI VIVERE S.PIETRO A VICO, IN COLLABORAZIONE CON L'ASSOCIAZIONE LUCCA INFORMA ASD, PER IL DODICESIMO ANNO CONSECUTIVO, SI TERRÀ ANCORA UNA VOLTA PER TUTTA LA DURATA DELL'ESTATE, DALL'11 GIUGNO ALL' 11 SETTEMBRE (TRANNE LA SETTIMANA DEL FERRAGOSTO), PRESSO L'IMPIANTO SPORTIVO "I CAMPINI" DI S.PIETRO A VICO, NEI PRESSI DELLA CHIESA PARROCCHIALE. L'OBIETTIVO SARÀ COME SEMPRE QUELLO DI FAVORIRE L'INCLUSIONE E LA SOCIALIZZAZIONE, IN UN AMBIENTE IN GRADO DI GARANTIRE LA SICUREZZA E LA TUTELA DELLA SALUTE DEI RAGAZZI. I CORSI RIGUARDERANNO I RAGAZZI DELLE SCUOLE MATERNE, PRIMARIA E DELLE MEDIE, SUDDIVISI IN GRUPPI DI ETÀ OMOGENEA E AVRANNO UNA DURATA SETTIMANALE, DAL LUNEDÌ AL VENERDÌ.

I RAGAZZI VERRANNO SUDDIVISI IN GRUPPI NEL RISPETTO DEL RAPPORTO EDUCATORE/ RAGAZZI PREVISTO (ALMENO UN OPERATORE OGNI OTTO RAGAZZI TRA I 4 E I 5 ANNI, UNO OGNI DODICI RAGAZZI SOPRA I 6 ANNI).

L'ATTIVITÀ GIORNALERA TIPO PREVEDE LO SVOLGIMENTO DI UNA SERIE DI ATTIVITÀ ALL'APERTO, PER DARE MODO AI RAGAZZI, ALL'INTERNO DEI RISPETTIVI GRUPPI, DI ESPRIMERE LE PROPRIE ENERGIE, DI COMPETERE E DIVERTIRSI PER PASSARE IN MANIERA PIACEVOLE E SOCIALIZZARE CON GLI ALTRI COMPAGNI. A DISPOSIZIONE, PERÒ, CI SARANNO SPAZI COPERTI.

LA GIORNATA TIPO È COSÌ SUDDIVISA: DALLE ORE 7,50 ALLE 9,30 È PREVISTA L'ACCOGLIENZA DEI RAGAZZI. DALLE 9,30 FINO ALLE 10,45 SVOLGIMENTO DI ATTIVITÀ SPORTIVE E RICREATIVE; DALLE 10,45 ALLE 11,00 LA MERENDA; ORE 11,00-12,00 LABORATORI (ALTERNATIVAMENTE CANTO, BALLI DI GRUPPO, RECITAZIONE, DISEGNO, CUCINA, ETC) O APPUNTAMENTI CULTURALI (RACCONTI, LETTURE, INCONTRI CON ESPERTI DI VARIE DISCIPLINE) E GIOCHI LUDICI; DALLE 12,00 ALLE 12,45 SVOLGIMENTO DEI COMPITI; ALLE 13,00 PRANZO O USCITA DEI RAGAZZI CHE RIMANGONO SOLO LA MATTINA; ORE 14 - 14,30 MEZZORA DI LIBERTÀ. ORE 14,30-16 LABORATORI (ALTERNATIVAMENTE CANTO, BALLI DI GRUPPO, RECITAZIONE, DISEGNO), PROIEZIONI E ATTIVITÀ LUDICHE E TORNEI.

I RAGAZZI SARANNO SUDDIVISI POSSIBILMENTE IN GRUPPI PER FASCE DI ETÀ E INTERESSI COMUNI, NELL'INTENTO DI PROMUOVERE L'INTEGRAZIONE E INCLUSIONE, SENZA DISCRIMINAZIONE DI SESSO, RAZZA O RELIGIONE.

PROSEGUE LA COLLABORAZIONE CON L'ASSOCIAZIONE ANFFAS ONLUS DI LUCCA, ENTE CERTIFICATO A LIVELLO REGIONALE SULLA DISABILITÀ CHE METTERÀ A DISPOSIZIONE PERSONALE QUALIFICATO, IN GRADO DI GARANTIRE L'ACCOGLIENZA DI RAGAZZI CON DISABILITÀ INTELLETTIVA E/O RELAZIONALE E PROMUOVERE ATTIVITÀ MIRATE A FAVORIRE UNA CONCRETA INCLUSIONE SOCIALE, COINVOLGENDOLI INSIEME AI RAGAZZI NORMO-DOTATI E MANTENENDO IN QUESTO CASO IL RAPPORTO DI UN OPERATORE PER OGNI RAGAZZO CON DISABILITÀ CHE SARANNO ASSOCIATI POI AD ALTRI GRUPPI. CONTINUEREMO A CREARE SETTIMANALMENTE UN INCONTRO CON ASSOCIAZIONI SPORTIVE DEL TERRITORIO.

CIRCOLO ANSPI VIVERE S.PIETRO A VICO



**PER LA MENSA, PORTEREMO I RAGAZZI A PRANZARE AL VICINO RISTORANTE
"L GRANAIO" DI S.PIETRO A VICO. AL MOMENTO,
PER L'AVVIO DELLA SCUOLA ESTIVA,
POTREMO CONTARE SU PERSONALE CON PROFILI ADEGUATI E MAGGIORENNI CHE POTRÀ
ESSERE AUMENTATO, INTEGRATO E SOSTITUITO A SECONDA DELLE RICHIESTE
RICEVUTE E DELLA DURATA DEL CENTRO ESTIVO.**

PERIODO: DALL'1 GIUGNO ALL'1 SETTEMBRE

IMPIANTO SPORTIVO "I CAMPINI" DI S.PIETRO A VICO

NOME: ESTALANDIA

**BAMBINI: 30 CIRCA A SETTIMANA, DAI 4 AI 14 ANNI
MODULI: 7,50-12,45/ 7,50-16,30**

**AL MATTINO: MULTISPORT E ATTIVITÀ MUSICALE E ARTISTICA.
AL POMERIGGIO ATTIVITÀ RICREATIVA, GIOCHI E TORNEI.**

**COSTO SETTIMANALE MEZZA GIORNATA: 60 EURO
COSTO SETTIMANALE GIORNATA INTERA: 70 EURO NON COMPRESIVO DI MENSA
COSTO MENSA: 6 EURO A PASTO**

**SEDE: IMPIANTO SPORTIVO DE "I CAMPINI"
(DIETRO LA CHIESA PARROCCHIALE) DI S.PIETRO A VICO IN VIA
DELL'ACQUACALDA 2500 LUCCA**

**MAIL: ESTALANDIASPV@GMAIL.COM
MAGGIORI INFO: PAGINE FACEBOOK E INSTAGRAM DI ESTALANDIA**

COORDINATORE PROGETTO: PAOLO BOTTARI

CIRCOLO NUOTO LUCCA

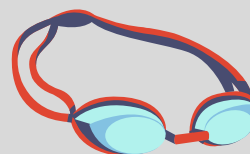

"ESTATISSIMA IN POOL" È UN PROGETTO ESTIVO AD INDIRIZZO SPORTIVO, RIVOLTO A BAMBINI/E E RAGAZZI/E DAI 3 AI 14 ANNI ALL'INTERNO DELLA GIORNATA TIPO VENGONO ORGANIZZATI CORSI DIDATTICI DI NUOTO, SUDDIVIDENDO I PARTECIPANTI IN GRUPPI PER ETÀ E CAPACITÀ, CON L'OBIETTIVO DI AVVICINARLI ALLA DISCIPLINA. OLTRE AL NUOTO, IL NOSTRO STAFF OFFRE AMPIA SCELTA DI DISCIPLINE SPORTIVE COME CALCIO, BASKET, PALLAMANO, ATLETICA LEGGERA, PALLAVOLO, BOCCE, SCHERMA, BILIARDINO, PING-PONG, ECC, E GIOCHI TRADIZIONALI DI GRUPPO. OGNI BIMBO/A OGNI GIORNO PUÒ SCEGLIERE L'ATTIVITÀ CHE PREFERISCE IN BASE ALLE PROPRIE ATTITUDINI. ALL'INTERNO DEL NOSTRO CAMPO ESTIVO ACCOGLIAMO ANCHE BAMBINI E BAMBINE CON DISABILITÀ PROGETTANDO CORSI E ATTIVITÀ INCLUSIVI PER TUTTI, NEL RISPETTO DELLE CARATTERISTICHE E DEI BISOGNI INDIVIDUALI. DURANTE LE ORE POMERIDIANE È PREVISTO ANCHE UNO SPAZIO DEDICATO ALLO SVOLGIMENTO DEI COMPITI ESTIVI IN CASO DI NECESSITÀ, CON IL SUPPORTO DEL NOSTRO STAFF.

PERIODO: 11 GIUGNO 2026 – 11 SETTEMBRE 2026

BAMBINI PREVISTI: 50 DAI 3 AI 14 ANNI

MODULI:

7:30 – 13:00 MATTINA

7:30 – 17:00 GIORNATA INTERA

INFO: LA STRUTTURA A NOSTRA DISPOSIZIONE SI SPOSA CON IL MODELLO OUTDOOR EDUCATION, OFFRE UN GRANDE ESTERNO, IN PROSSIMITÀ DI UNA STRUTTURA AL CHIUSO (ATTREZZATO PER LA FRUIZIONE DI SERVIZI IGIENICI E COME RICOVERO NELLE ORE PIÙ CALDE O PER MALTEMPO) PER CONSENTIRE LO SVOLGIMENTO DELLE ATTIVITÀ LUDICHE E SPORTIVE.

ESTATISSIMA IN POOL È UN PROGETTO SPORTIVO CHE PERMETTE AI BAMBINI/E DI AVVICINARSI AL MONDO NATATORIO IN MODO LUDICO. TUTTAVIA ALL'INTERNO DELLA GIORNATA TIPO IL NOSTRO STAFF OFFRE AMPIA SCELTA DI ALTRE DISCIPLINE SPORTIVE E ATTIVITÀ DI GRUPPO, CONSENTENDO AI PARTECIPANTI LA LIBERTÀ NELLA SCELTA DEI CORSI DA FARE. OBIETTIVO: FAR CRESCERE A LIVELLO FORMATIVO I BAMBINI/E A LIVELLO MOTORIO, COGNITIVO, SOCIALE.

ATTIVITÀ: 7:30 – 9:30 ACCOGLIENZA 9:30 – 10:30 CORSO NUOTO 10:30 – 11:00 MERENDA 11:00 – 12:00 CORSO NUOTO 12:00 – 13:00 ATTIVITÀ SPORTIVE DI GRUPPO 13:00 – 14:00 PRANZO 14:00 – 17:00 COMPITI, GIOCHI, TORNEI ORGANIZZATI

COSTO SETTIMANALE MEZZA GIORNATA: 75 € A BAMBINO, 130 € IN CASO DI DUE FRATELLI (FASCIA ORARIO 7:30 – 13:00)

COSTO SETTIMANALE GIORNATA INTERA:

95 € A BAMBINO, 165 € IN CASO DI DUE FRATELLI (FASCIA ORARIA 7:30 – 17:00)

MENSA:

5 € (PRIMO, SECONDO, CONTORNO E ACQUA TUTTO IN MONOPORZIONE)

TEL: 0583 955018 WWW.CIRCOLONUOTOLUCCA.COM

COORDINATORE: DESIDERIO FRANCESCA

CIRCOLO SAN MICHELE GUAMO



ESTATE IN PARROCCHIA/GUAMO

LE ATTIVITÀ ESTIVE DI ANIMAZIONE CONSENTONO DI DARE RISPOSTE AI BISOGNI DEI RAGAZZI E DELLE FAMIGLIE NEL PERIODO DELLA PAUSA DALLE ATTIVITÀ SCOLASTICHE. PIÙ SPECIFICAMENTE RISULTA EVIDENTE CHE LE ATTIVITÀ TESE A QUALIFICARE IL TEMPO LIBERO ESTIVO DEI RAGAZZI, RISPONDONO A BISOGNI PECULIARI DI QUESTI ULTIMI QUALI QUELLI DELLA COMUNICAZIONE. ESPLORAZIONE, SOCIALIZZAZIONE, COSTRUZIONE, AVVENTURA. ATTRAVERSO QUESTE ESPERIENZE È INFATTI POSSIBILE RAGGIUNGERE OBIETTIVI EDUCATIVI ASSAI IMPORTANTI QUALI L'EDUCAZIONE ALLA SOLIDARIETÀ, L'EDUCAZIONE ALLA RESPONSABILITÀ DELLE PROPRIE AZIONI, L'EDUCAZIONE ALLA SOCIALIZZAZIONE E ALL'AUTONOMIA.

LE ATTIVITÀ AVRANNO COME TEMA PRINCIPALE LA NATURA :SARANNO ORGANIZZATE USCITE ALLA SCOPERTA DEI DINTORNI; LABORATORI ESPRESSIVI, MANUALI E CREATIVI; GIOCHI SPORTIVI E CACCE.

L'INDIVIDUAZIONE DEI RITMI E DEI CONTENUTI DELL'ANIMAZIONE ALL'INTERNO DEL CENTRO SEGUONO IL TEMA DELLA NATURA E DELLA SCOPERTA CHE FARÀ DA FILOCONDUTTORE PER TUTTO IL PERIODO.

SONO PREVISTI:

- TORNEI, GIOCHI DI SQUADRE E CACCE AL TESORO, VISTI COME SPAZI DI SOCIALIZZAZIONE, COOPERAZIONE, RISPETTO DELLE REGOLE
- ATTIVITÀ ESPRESSIVE E MANIPOLATIVE: PERCORSI DIVERSI PER RAGGIUNGERE UN OBIETTIVO DATO
- ESPLORAZIONE DELL'AMBIENTE CON PASSEGGIATE ALLA SCOPERTA DI GUAMO E I SUOI DINTORNI
- PISCINA 1 VOLTA ALLA SETTIMANA

NELLO SPECIFICO IL PROGETTO "ESTATE IN PARROCCHIA -GUAMO" PROMOSSO E GESTITO DAL CIRCOLO SAN MICHELE È RIVOLTO AI BAMBINI DAI 3 AI 13 ANNI SUDDIVISI IN TRE FASCE DI ETÀ .

PERIODO: DAL 15 GIUGNO ALL'11 SETTEMBRE

LUOGO: LOCALI PARROCCHIALI DI GUAMO E VERCIANO

BAMBINI PREVISTI: 150 DAI 3 AI 13 ANNI

BABY 3-5 ANNI

JUNIOR 6-10 ANNI

SENIOR 11-13 ANNI

LE ATTIVITÀ SI SVOLGERANNO DAL LUNEDÌ AL VENERDÌ DALLE 7:30 ALLE 17:00 CON TRE POSSIBILITÀ DI USCITA :

-TEMPO CORTO : FINO ALLE 12:00-12:30

-TEMPO INTERMEDIO : FINO ALLE 14:00-14:30

-TEMPO LUNGO : FINO ALLE 17:00

ORARIO DEI MODULI: 7:30-12:30, 7:30-14:30, 7:30-17

CIRCOLO SAN MICHELE GUAMO

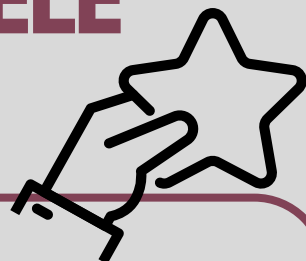

ACCOGLIENZA: 7:30-10
ATTIVITÀ ORGANIZZATA: 10-12
USCITA E PREPARAZIONE AL PRANZO: 12-12:30
PRANZO: 13-13:30
GIOCO E SECONDA USCITA: 13:30-14:30
ATTIVITÀ ORGANIZZATA: 14:30-15:30
MERENDA, GIOCO E USCITE: 15:30-17
IL PRANZO PUÒ ESSERE PORTATO AL SACCO,
OPPURE PRESO DAL NOSTRO CATERING DI FIDUCIA.

LE FAMIGLIE POSSONO SCEGLIERE UNO PIU' SETTIMANE ANCHE NON CONSECUTIVE.
SI RICEVONO FINO AD UN MASSIMO DI 150 BAMBINI A SETTIMANA.
SIAMO IN GRADO DI OSPITARE ,PREVIO COLLOQUIO CON
I GENITORI PER CAPIRNE L'EFFETTIVA POSSIBILITÀ
A SECONDA DEGLI SPAZI CHE ABBIAMO A DISPOSIZIONE, BAMBINI PORTATORI DI HANDICAP.

COSTO SETTIMANALE MEZZA GIORNATA: FINO ALLE 12:30 50,00 EURO
FINO ALLE 14:30 60,00 EURO
COSTO SETTIMANALE INTERA GIORNATA: 70 EURO A SETTIMANA
COSTO MENSA: 5 EURO AL GIORNO

SEDE:
VIA NUOVA DI GUAMO, 5 ,CAPANNORI,LU(PARROCCHIA DI GUAMO) VIA DI VERGALLORO, 36,
CAPANNORI, LU (PARROCCHIA DI VERCIANO)
CONTATTO: 338-2302906
MAIL: ESTATEINPARROCCHIAGUAMO@GMAIL.COM
COORDINATORE: ANGELA MOESE

CLUB SCHERMA LUCCA



MULTISPORT CAMP EL NIÑO TBB

IL PROGETTO MIRA A OFFRIRE ALLA CITTADINANZA LUCCHESI UN SERVIZIO DI ACCOGLIENZA INCENTRATO SULLO SPORT PER ACCOMPAGNARE L'ESTATE DEI RAGAZZI E DELLE RAGAZZE DAI 5 AI 14 ANNI. METTIAMO A DISPOSIZIONE ISTRUTTORI QUALIFICATI CON ESPERIENZA IN AMBITO ANIMAZIONE E INSEGNAMENTO SPORTIVO. GLI SPAZI UTILIZZATI SONO UN PUNTO DI FORZA DEL NOSTRO PROGETTO: PALESTRA DI SCHERMA, LOCALI DEL CIRCOLO SPORTIVO, CAMPI DA PADEL, CALCETTO, BASKET, PALLAVOLO. CREDIAMO DI POTER OFFRIRE UNA POSSIBILITÀ UNICA PER PRATICARE SPORT D'ESTATE. IL TEMA ALLA BASE DEL CAMPO SARÀ IL MULTISPORT. ALTRO PUNTO DI FORZA: L'ESPERIENZA DEGLI OPERATORI NELL'INSEGNAMENTO SPORTIVO A PERSONE CON DISABILITÀ: VISIVA, INTELLETTIVO-RELAZIONALE, MOTORIA. PRESSO I LOCALI CHE OSPITERANNO IL CAMPO ESTIVO È DISPONIBILE UN BAGNO ATTREZZATO PER PERSONE CON DISABILITÀ MOTORIA.

PERIODO: 11 GIUGNO – 31 LUGLIO, DAL LUNEDÌ AL VENERDÌ.

BAMBINI PREVISTI: 30, 5 ANNI-14 ANNI

MODULI: INTERO, 7.30 – 17

PARZIALE, 9-13

PROGRAMMA ATTIVITÀ: 7.30-8.30 ACCOGLIENZA, 8.30-10 GIOCHI DI GRUPPO, 10-10.30 MERENDA, 10.30-12 PROPOSTE SPORTIVE, 12-13 GIOCHI DA TAVOLO, STUDIO, 13-14 PRANZO, 14-15 RIPOSO, 15-16.30 PROPOSTE SPORTIVE, 16.30-17 ATTIVITÀ FINALI.

COSTO SETTIMANALE MEZZA GIORNATA: 70 EURO DALLE 7.30 ALLE 13

COSTO SETTIMANALE GIORNATA INTERA: 120 EURO DALLE 7.30 ALLE 17

COSTO MENSA: 30-40 EURO A SETTIMANA

SEDE: CAMPI SPORTIVI EL NIÑO – VIA DEI GIANNI, 303-361 SS.ANNUNZIATA LUCCA

MAIL: CLUBSCHERMALUCCATBB@VIRGILIO.IT

SITO: CLUBSCHERMALUCCATBB.COM

COORDINATORE PROGETTO: FRANCESCO SALVO.

DON ALDO MEI

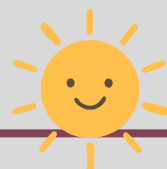

LA "DON ALDO MEI COLOR SUMMER" (QUESTO È IL NOME DELLA NOSTRA SCUOLA ESTIVA) OPERA DA 35 ANNI NEL COMUNE DI LUCCA, COINVOLGENDO BAMBINI DAI 3 AI 12 ANNI. LA STRUTTURA OFFRE UN ORARIO PERSONALIZZATO, CHE VA DALLA MATTINA AL POMERIGGIO SVILUPPATO SU 5 GIORNI SETTIMANALI. LE ATTIVITÀ SI SVOLGONO PREVALENTEMENTE ALL'INTERNO DELLA STRUTTURA DOVE È UBICATA LA SCUOLA DELL'INFANZIA PARITARIA "DON ALDO MEI" E, SE CONCESSI, PRESSO ANCHE LA SEDE DELLA SCUOLA PRIMARIA "L. RADICE", ADIACENTE ALLA DON ALDO MEI, APPOGGIANDOSI IN GIORNI STABILITI IN STRUTTURE SPORTIVE ATTREZZATE PER SPORT SPECIFICI.

PER LA FASCIA DI ETÀ RELATIVA ALLA SCUOLA DELL'INFANZIA LE ATTIVITÀ ESTIVE COMINCIANO I PRIMI DI LUGLIO E TERMINANO A FINE AGOSTO. PER LA PRIMARIA E IL PRIMO ANNO DI SECONDARIA DI PRIMO GRADO INVECE, OLTRE AL PERIODO INDICATO SOPRA, SARÀ COPERTO ANCHE IL MESE DI GIUGNO. I POSTI A DISPOSIZIONE SONO CIRCA 50 PER LA FASCIA DI ETÀ 3- 6 E CIRCA 30 PER LA FASCIA 7-12. PER LA FASCIA DI ETÀ RELATIVA ALLA SCUOLA DELL'INFANZIA VENGONO PROPOSTE VARIE ATTIVITÀ LUDICHE LIBERE O GUIDATE, LABORATORI DI RICICLO CREATIVO, ARTE E MESTIERI, TEATRO, ZUMBA, GIOCHI D' ACQUA, LABORATORIO DI CARTAPESTA, PSICOMOTRICITÀ, ATTIVITÀ IN OUTDOOR, ATTIVITÀ IN LINGUA STRANIERA E SE POSSIBILE GITE GUIDATE APPPOSITAMENTE STUDIATE PER DIVERTIRSI IMPARANDO. PER I PIÙ GRANDI NELL'ARCO DELLA MATTINATA POTRANNO ESSERE PRATICATE ATTIVITÀ SPORTIVE PROGRAMMATE (TENNIS, GIOCHI D'ACQUA, CALCIO, SCHERMA E ZUMBA) O SVOLTI PROGETTI STRUTTURATI CHE SARANNO LEGATI ALLA CONOSCENZA DEL TERRITORIO E DELLE TRADIZIONI (COME IL PROGETTO "CONOSCIAMO LE NOSTRE TRADIZIONI", "MASTER CHEF- IMPARIAMO A CONOSCERE COSA MANGIAMO" E LABORATORI DI GIOCO IN LINGUA STRANIERA) E SE POSSIBILE ACCOMPAGNATI DA GITE CULTURALI-DIDATTICHE. NEL POMERIGGIO VERRANNO SVOLTI I COMPITI ESTIVI (SEGUITI DA UN'INSEGNANTE DI RIFERIMENTO), CON POSSIBILITÀ DI RECUPERO SCOLASTICO, E LABORATORI VARI. LA NOSTRA STRUTTURA NON È IN GRADO DI ACCOGLIERE BAMBINI O RAGAZZI CON DISABILITÀ FISICHE. MENTRE SE CI FOSSE RICHIESTA DI ALTRI CASI DI DISABILITÀ SIAMO DISPOSTI AD ACCOGLIERLI SE I BAMBINI O RAGAZZI POSSONO ESSERE SEGUITI DA UN OPERATORE FORNITO DA ALTRE ASSOCIAZIONI. PER QUANTO RIGUARDA LE SITUAZIONI DI BAMBINI O RAGAZZI CON CONTESTI FAMILIARI CARATTERIZZATI DA FRAGILITÀ C'È LA NECESSITÀ DI CONCORDARE CON LE FAMIGLIE O I SERVIZI SOCIALI SE I RAGAZZI POSSONO ESSERE SEGUITI TRANQUILLAMENTE ALL'INTERNO DEL PICCOLO GRUPPO. L'ORARIO DI APERTURA DELLE NOSTRE STRUTTURE È DALLE 7.30 ALLE 17.30 E L'ORGANIZZAZIONE DELL'INGRESSI/ USCITE, DEI GRUPPI, DEGLI SPAZI INTERNI ED ESTERNI E DEL MOMENTO DEL PRANZO È TALE DA RISPETTARE TUTTE LE NORMATIVE INDICATE DALLE LINEE GUIDA PER LE ATTIVITÀ ESTIVE E VIENE PRESTATATA PARTICOLARE ATTENZIONE ALL'IGIENIZZAZIONE DEGLI SPAZI E DELLA PERSONA.

PER LE ISCRIZIONI MESE DI MAGGIO: INDIRIZZO MAIL INFO@COOPDONALDOMEI.IT, MODULO DA SCARICARE DALLE NOSTRE PAGINE FACEBOOK O TRAMITE RICHIESTA SU MESSAGGI WHATSAPP. GLI INTERESSATI SARANNO RICONTATTATI.

PERIODO DI SVOLGIMENTO DAL 11 GIUGNO 2026 AL 28 AGOSTO 2026

LUOGO DI SVOLGIMENTO:
SCUOLA DELL'INFANZIA PARITARIA DON ALDO MEI E SCUOLA PRIMARIA L. RADICE

BAMBINI PREVISTI: 50 ETÀ 3-5 E 30 ETÀ 6-11
FASCIA DI ETÀ 3-5 E 6-11

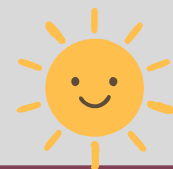

**ORARIO GIORNALIERO DEI MODULI:
POSSIBILITÀ DI SCELTA DI FASCE ORARIE TRA 5 E 10 ORE GIORNALIERE IN UN ORARIO
COMPRESO TRA LE 7.30 E LE 17.30.**

IL DON ALDO MEI COLOR SUMMER UTILIZZA DUE STRUTTURE: LO STABILE E IL GIARDINO DELLA SCUOLA DELL'INFANZIA PARITARIA DON ALDO MEI. IN GIORNI STABILITI CI SI APPOGGIA A STRUTTURE SPORTIVE ATTEZZATE PER SPORT SPECIFICI. NELLA SCUOLA DELL'INFANZIA DON ALDO MEI SI INTENDE UTILIZZARE SOPRATTUTTO L'AMPIO GIARDINO, CHE VERRÀ SUDDIVISO IN PARTI PER PERMETTERE AI VARI GRUPPI DI POTER SVOLGERE LE ATTIVITÀ IN SICUREZZA. ALL'INTERNO DELLA STRUTTURA SI SVOLGERÀ PRINCIPALMENTE LA MENSA INTERNA, CHE VERRÀ ORGANIZZATA SEGUENDO LE NORMATIVE VIGENTI IN MERITO DI SOMMINISTRAZIONE PASTI/RISTORAZIONE, UTILIZZANDO I REFETTORI, CUCINA, DISPENSA POSTI AL PRIMO PIANO.

ATTIVITÀ:

I BAMBINI/RAGAZZI SARANNO ACCOLTI IN ENTRAMBE LE STRUTTURE DI V.LE CASTRACANI ENTRO LE 9.30. DOPO L'ACCOGLIENZA ORGANIZZATA CON GIOCO LIBERO/GUIDATO I BAMBINI VERRANNO ACCOMPAGNATI IN BAGNO PER PREPARARSI PER LA MERENDA. TORNATI ALLA PROPRIA POSTAZIONE COMINCERANNO LE ATTIVITÀ CHE SI SVOLGERANNO SIA ALL'INTERNO CHE ALL'ESTERNO DELLE STRUTTURE E DURERANNO FINO A POCO PRIMA DEL PRANZO. PRIMA DI RAGGIUNGERE I LOCALI DELLA MENSA, I BAMBINI/RAGAZZI VERRANNO ACCOMPAGNATI IN BAGNO PER LA CURA PERSONALE E LA PREPARAZIONE AL PRANZO. TERMINATO DI MANGIARE I BAMBINI RAGGIUNGERANNO CORTILE O AULA DOVE CI SARÀ UN MOMENTO DI GIOCO, POI ATTIVITÀ/COMPITI. A FINE ATTIVITÀ I BAMBINI POTRANNO GIOCARE IN ATTESA DELL'ORARIO DI USCITA. LE ATTIVITÀ PER I RAGAZZI 6-11 ANNI SI SVOLGERANNO NEL SEGUENTE MODO: SI ALTERNERANNO GIORNALMENTE TRA EDUCAZIONE ALL'IMMAGINE, ATTIVITÀ DI ARTE CREATIVA E DI DIDATTICA OUTDOOR, PROPEDEUTICA ALLA LINGUA STRANIERA ED EDUCAZIONE MUSICALE, ATTIVITÀ MOTORE/SPORTIVE INDIVIDUALI O DI GRUPPO (TENNIS-CALCIO-ZUMBA-PALLAVOLO-PALLA A MANO), LABORATORI MANIPOLATIVI E COMPITI PER LE VACANZE. PER I PIÙ PICCOLI 3-5 ANNI LE ATTIVITÀ PROPOSTE SI ALTERNANO TRA GIOCHI MOTORI E ZUMBA, LABORATORI DI RICICLO, ARTE CREATIVA, ATTIVITÀ IN OUTDOOR, TEATRO, EDUCAZIONE MUSICALE, LETTURA GUIDATA, ATTIVITÀ DI INGLESE.

**COSTO SETTIMANALE MEZZA GIORNATA: FASCIA ETÀ 3-5: € 90 (SENZA PRANZO) € 110 (CON PRANZO 5H);
FASCIA ETÀ: 6-11: € 70 (SENZA PRANZO); € 110 (CON PRANZO).**

COSTO SETTIMANALE INTERA GIORNATA: FASCIA ETÀ 3-5: € 125 (9H), €140 (10H) FASCIA ETÀ: 6-11: € 125 (9H); € 135 (10H)

COSTO MENSA: € 5.00 AL GIORNO (COMPRESO NELLA RETTA)

TEL: 0583 950298

MAIL: INFO@COOPDONALDOMEI.IT

**SEDE/È: SCUOLA DELL'INFANZIA PARITARIA DON ALDO MEI, SCUOLA PRIMARIA L. RADICE
COORDINATORE PROGETTO: MONICA COLLODI**



LE NOSTRE ATTIVITÀ SI SVOLGERANNO IN 4 SEDI DEL COMUNE DI CAPANNORI, DIVISE TRA LE FRAZIONI DI MARLIA, LUNATA E PIEVE SAN PAOLO. DA ANNI COLLABORIAMO CON L'ORATORIO ANSPI GIOVANNI PAOLO II. LE NOSTRE BASI EDUCATIVE SONO IDENTICHE IN OGNUNO DEI 4 CENTRI ESTIVI ORGANIZZATI.

SEDE 1. ORATORIO ANSPI GIOVANNI PAOLO II DI MARLIA, PER RAGAZZI 6-14 ANNI. PUÒ OSPITARE RAGAZZI CON DISABILITÀ GRAVE FINO A 23 ANNI COMPIUTI. DA 11 GIUGNO A 11 SETTEMBRE. CHIUSURA PARTE CENTRALE DI AGOSTO (8-17 AGOSTO).

SEDE 2. SCUOLA INFANZIA MARLIA. ETÀ 3-6. 1 LUGLIO - 31 AGOSTO. CHIUSURA PARTE CENTRALE AGOSTO (8-17 AGOSTO)

SEDE 3. SCUOLA PRIMARIA PIEVE SAN PAOLO FASCIA ETÀ 6-14. PUÒ OSPITARE RAGAZZI DISABILITÀ GRAVE FINO A 23 ANNI COMPIUTI. DAL 22 GIUGNO AL 31 AGOSTO (CHIUSURA AGOSTO DA 8/8 A 24/8)

SEDE 4. SCUOLA PRIMARIA LUNATA. ETÀ 6-14. PUÒ OSPITARE RAGAZZI DISABILITÀ GRAVE FINO 23 ANNI COMPIUTI. DAL 22 GIUGNO AL 31 AGOSTO (CHIUSURA DA 8/8 A 24/8)

DENOMINAZIONE: SEDE 1 E 2 CHE MERAVIGLIA!! UN'ESTATE SOTTOSOPRA CON ALICE-DOPOSCUOLA 64"

SEDI 3 E 4. UN VIAGGIO LUNGO UN'ESTATE-DOPOSCUOLA 64

MODULI: 8-12.30 SENZA PRANZO. 8-16.30 CON PRANZO. ALL'ORATORIO DI MARLIA E SCUOLA INFANZIA DI MARLIA TERZO MODULO DALLE 8 ALLE 14.30 CON PRANZO.

COSTO SETTIMANALE MEZZA GIORNATA: SEDE 1 E 2. ACQUISTO DI INGRESSI AI NOSTRI CENTRI, NON È PREVISTA TARIFFA SETTIMANALE. PIÙ INGRESSI SI ACQUISTANO PIÙ SI RISPARMIA. POI GLI INGRESSI POTRANNO ESSERE USATI QUANDO SI CREDE, ANCHE IN GIORNATE NON CONSECUTIVE. COSTO DI 10 MEZZE GIORNATE È 150 EURO, 15 AL GIORNO. STESSA POLITICA ATTUABILE SEDE 3 E 4. MA IN QUESTE C'È ANCHE TARIFFA SETTIMANALE. MEZZA GIORNATA 70 EURO A SETTIMANA.



**COSTO SETTIMANALE INTERA GIORNATA:
ACQUISTO DI INGRESSI AI NOSTRI CENTRI, NON È PREVISTA TARIFFA SETTIMANALE.
PIÙ INGRESSI SI ACQUISTANO PIÙ SI RISPARMIA.
POI GLI INGRESSI POTRANNO ESSERE USATI
QUANDO SI CREDE, ANCHE IN GIORNATE NON CONSECUTIVE.
COSTO DI 10 INTERE GIORNATE È 190 EURO, 19 AL GIORNO.
STESSA POLITICA ATTUABILE SEDE 3 E 4. MA IN QUESTE
C'È ANCHE TARIFFA SETTIMANALE.
INTERA GIORNATA 85 EURO A SETTIMANA.**

COSTO MENSA: COSTO VARIABILE 4-6 AL GIORNO. POSSIBILITÀ DI PRANZO AL SACCO DA CASA.

**“CHE MERAVIGLIA!” PROGETTO EDUCATIVO 2026
UN'ESTATE SOTTOSOPRA IN COMPAGNIA DI ALICE.
IL GREY 2026 SI TUFFERANNO IN UNA NUOVA STRAORDINARIA AVVENTURA.**

**UN PERCORSO ISPIRATO AL CAPOLAVORO DI LEWIS CARROLL, ALICE NEL PAESE DELLE
MERAVIGLIE. IN UN MONDO CHE CORRE VELOCE E CHE SPESSO CI APPARE GRIGIO O SCONTATO,
L'INVITO PER I RAGAZZI E LE RAGAZZE È QUELLO DI FERMARSI E RISCOPRIRE LO STUPORE.
OGNI VOLTA CHE INIZIA UNA ATTIVITÀ ESTIVA CI METTIAMO IN RICERCA.**

**COME ALICE OGNI RAGAZZO È CHIAMATO A SCEGLIERE UNA DIREZIONE. ABBIAMO TRE PILASTRI:
RICERCA DI SÈ, IL VIAGGIO E L'INCONTRO, IL RITORNO CONSAPEVOLE.
DAL 2016 PORTIAMO AVANTI UNA LINEA EDUCATIVA CHE NON SI LIMITA ALLO SPORT.**

CONTATTEMAIL: DOPOSCUOLA64@GMAIL.COM

COORDINATORE PROGETTO: GABRIELE MARIANI



IL CENTRO ESTIVO EMAHO NASCE COME UNO SPAZIO EDUCATIVO IN CUI LA DIMENSIONE CREATIVA, CORPOREA E RELAZIONALE SI INTRECCIANO, OFFRENDO AI BAMBINI UN CONTESTO ACCOGLIENTE, VIVO E NON GIUDICANTE. NON SEMPLICEMENTE UN INSIEME DI ATTIVITÀ, MA UN'ESPERIENZA CHE METTE AL CENTRO LA PERSONA, IL GRUPPO E LA QUALITÀ DELLE RELAZIONI.

LE GIORNATE SI SVILUPPANO ATTRAVERSO LINGUAGGI DIVERSI – GIOCO, TEATRO, ARTE, MOVIMENTO E NATURA – CHE PERMETTONO AI BAMBINI DI ESPRIMERSI, SPERIMENTARE E SCOPRIRE LE PROPRIE CAPACITÀ IN MODO LIBERO E GUIDATO ALLO STESSO TEMPO.

IL FARE DIVENTA OCCASIONE DI CONOSCENZA, DI CRESCITA E DI COSTRUZIONE DI SENSO. L'APPROCCIO EDUCATIVO ORIENTATO AL PROCESSO PIÙ CHE AL RISULTATO: CIÒ CHE CONTA NON È LA PERFORMANCE, MA LA PARTECIPAZIONE, L'ASCOLTO E IL PERCORSO CHE OGNI BAMBINO COMPIE. IN QUESTO CONTESTO, L'ERRORE NON È UN LIMITE MA UNA POSSIBILITÀ, E OGNI ESPERIENZA CONTRIBUISCE A SVILUPPARE AUTONOMIA, FIDUCIA E CONSAPEVOLEZZA.

IL CENTRO ESTIVO ACCOGLIE TUTTI I BAMBINI, VALORIZZANDO LE DIFFERENZE COME PARTE INTEGRANTE DELL'ESPERIENZA EDUCATIVA, E PRESTA PARTICOLARE ATTENZIONE A CHI PRESENTA BISOGNI EDUCATIVI SPECIALI.

L'ATTENZIONE NON È RIVOLTA SOLO ALLA DIFFICOLTÀ, MA ALLA PERSONA NELLA SUA INTERESSA: OGNI BAMBINO VIENE ACCOMPAGNATO NEL RISPETTO DEI PROPRI TEMPI, DELLE PROPRIE MODALITÀ ESPRESSIVE E DELLE PROPRIE RISORSE. LE ATTIVITÀ SONO PENSATE IN MODO FLESSIBILE E MODULABILE, COSÌ DA PERMETTERE A CIASCUNO DI TROVARE IL PROPRIO SPAZIO E SENTIRSI PARTE DEL GRUPPO. L'INCLUSIONE NON INTESA COME SEMPLICE INTEGRAZIONE, MA COME COSTRUZIONE CONCRETA DI UN AMBIENTE CONDIVISO IN CUI OGNI PRESENZA HA VALORE E CONTRIBUISCE ALLA CRESCITA DI TUTTI. PARTICOLARE ATTENZIONE DEDICATA ALLA DIMENSIONE EMOTIVA E RELAZIONALE: IL GRUPPO VIENE ACCOMPAGNATO NELLA COSTRUZIONE DI DINAMICHE POSITIVE, NELLA GESTIONE DEI CONFLITTI E NELLO SVILUPPO DELLA COOPERAZIONE, CREANDO UN CLIMA DI FIDUCIA E APPARTENENZA.

L'ESPERIENZA SI INSERISCE NEL TERRITORIO DELLA PIANA DI LUCCA COME SPAZIO EDUCATIVO DI PROSSIMITÀ, IN CONTINUITÀ CON LE ATTIVITÀ SVOLTE DALL'ASSOCIAZIONE DURANTE L'ANNO, OFFRENDO A BAMBINI E FAMIGLIE UN PUNTO DI RIFERIMENTO STABILE E RICONOSCIBILE. LE ATTIVITÀ SI SVOLGONO IN AMBIENTI INTERNI ED ESTERNI CHE PERMETTONO UNA VARIETÀ DI ESPERIENZE: AULA PER LABORATORI E COMPITI, SPAZIO DEDICATO AL TEATRO E ALL'ESPRESSIONE CORPOREA, CORTILE ATTREZZATO E AREA VERDE NELLE VICINANZE UTILIZZATA PER ATTIVITÀ ALL'APERTO, ESPLORAZIONE E COSTRUZIONE. L'ORGANIZZAZIONE GARANTISCE ATTENZIONE ALLA SICUREZZA, ALLA QUALITÀ DEGLI AMBIENTI E ALLA GESTIONE DEL GRUPPO, NEL RISPETTO DELLE NORMATIVE VIGENTI, ATTRAVERSO LA PRESENZA DI OPERATORI CON COMPETENZE EDUCATIVE E RELAZIONALI E DI UN COORDINATORE RESPONSABILE DEL PROGETTO.



**PERIODO: DAL 22 GIUGNO AL 10 AGOSTO 2026,
POSSIBILE PROLUNGAMENTO FINO AL 4 SETTEMBRE AL RAGGIUNGIMENTO
DEL NUMERO MINIMO DI ISCRITTI.**

**LUOGO: EMAHO APS SEDE E LUOGHI CIRCOSTANTI
PREVISTI: 20- 25 BAMBINI PER TURNO**

**ETÀ: 6 - 11 ANNI (CON POSSIBILITÀ DI ACCOGLIENZA FINO AI 14 ANNI SU RICHIESTA
E IN BASE ALLE DISPONIBILITÀ ORGANIZZATIVE)**

MODULI:

PRE-ACCOGLIENZA: 8:00 - 9:00 MODULO BASE: 9:00 - 15:00 MODULO PROLUNGATO: 9:00 - 17:00

**LE ATTIVITÀ SI SVOLGONO IN AMBIENTI INTERNI ED ESTERNI CHE PERMETTONO UNA VARIETÀ DI
ESPERIENZE. SONO DISPONIBILI UN'AULA PER ATTIVITÀ LABORATORIALI E SUPPORTO AI COMPITI, UNO
SPAZIO DEDICATO AL TEATRO E ALL'ESPRESSIONE CORPOREA, UN CORTILE ESTERNO ATTREZZATO
PER IL GIOCO E UN'AREA VERDE PIÙ ALTRE AREE VERDI NELLE IMMEDIATE VICINANZE UTILIZZABILI
PER ATTIVITÀ ALL'APERTO, ESPLORAZIONE E COSTRUZIONE.**

**GLI SPAZI CONSENTONO LO SVOLGIMENTO DI ATTIVITÀ DIVERSIFICATE, FAVORENDO SIA MOMENTI DI
CONCENTRAZIONE CHE ESPERIENZE DINAMICHE E DI GRUPPO.**

**LE ATTIVITÀ DEL CENTRO ESTIVO SI ARTICOLANO LUNGO LA SETTIMANA SEGUENDO UNA STRUTTURA
QUOTIDIANA STABILE, CHE ALTERNA MOMENTI DI GIOCO, ATTIVITÀ LABORATORIALI ED ESPERIENZE
ALL'APERTO, MANTENENDO UN EQUILIBRIO TRA MOVIMENTO, ESPRESSIONE E CONCENTRAZIONE.**

STRUTTURA DELLA GIORNATA:

**8:00 - 9:00 PRE-ACCOGLIENZA CON GIOCO LIBERO E ACCOGLIENZA GRADUALE 9:00 - 10:30 GIOCHI DI
GRUPPO E ATTIVITÀ DI ATTIVAZIONE (COOPERAZIONE, MOVIMENTO, DINAMICHE RELAZIONALI) 10:30 -
11:00 MERENDA / 11:00 - 12:00 GIOCO LIBERO GUIDATO, LABORATORIO O ATTIVITÀ ALL'APERTO 12:00 -
13:00 SPAZIO COMPITI O ATTIVITÀ TRANQUILLE 13:00 - 14:00 PRANZO 14:00 - 15:00 GIOCO LIBERO E
RIENTRO GRADUALE NELLE ATTIVITÀ 15:00 - 17:00 LABORATORI E ATTIVITÀ ESPERIENZIALI
NEL CORSO DELLA SETTIMANA VENGONO PROPOSTE ATTIVITÀ DIVERSIFICATE, CHE SI ALTERNANO PER
OFFRIRE AI BAMBINI ESPERIENZE COMPLETE: LABORATORI ARTISTICI: PITTURA, DISEGNO,
MODELLAZIONE DELL'ARGILLA; ATTIVITÀ TEATRALI ED ESPRESSIVE: LAVORO SUL CORPO, VOCE,
IMMAGINAZIONE ED EMOZIONI; ATTIVITÀ NELLA NATURA: ESPLORAZIONE, OSSERVAZIONE, UTILIZZO DI
MATERIALI NATURALI. GIOCHI DI GRUPPO, ATTIVITÀ DI MOVIMENTO E CONSAPEVOLEZZA CORPOREA,
ATTIVITÀ PROPEDEUTICHE ALL'AUTONOMIA E ALL'ORIENTAMENTO.**

COSTO SETTIMANALE MEZZA GIORNATA (9-15): 110 EURO

COSTO SETTIMANALE INTERA GIORNATA (9-17): 150 EURO.

COSTO MENSA: INCLUSO NELLA QUOTA SETTIMANALE (MENSA ESTERNA)

PRE-ACCOGLIENZA: 8-9, 20 EURO A SETTIMANA

SEDE: VIA PER SANTA MARIA DEL GIUDICE, 799 SAN LORENZO A VACCOLI

CONTATTI: EMAHO.HS@GMAIL.COM

WWW.EMAHOLAB.IT

COORDINATORE: LARIA DE MARCHI

ESTATE GIOVANI



"ESTATISSIMA" È UN PROGETTO MULTISPORTIVO CHE NASCE NEL 2007 RIVOLTO A BAMBINI E BAMBINE DAI 3 AI 14 ANNI, CON L'OBIETTIVO DI OFFRIRE, DURANTE I MESI ESTIVI, UN'ESPERIENZA EDUCATIVA, RICREATIVA E SOCIALIZZANTE ISPIRATA AL MODELLO ORGANIZZATIVO DEL "VILLAGGIO VACANZE", E FORTEMENTE RADICATA NEI VALORI DELLO SPORT E DELLA COOPERAZIONE. LE ATTIVITÀ PROPOSTE MIRANO A SVILUPPARE ABILITÀ MOTORIE, RELAZIONALI E COGNITIVE ATTRAVERSO UN'AMPIA OFFERTA SPORTIVA. I PARTECIPANTI SUDDIVISI IN FASCE D'ETÀ, PRENDONO PARTE A TORNEI E CORSI STRUTTURATI DI CALCIO, BASKET, PALLAVOLO, PALLAMANO, BILIARDINO, PING-PONG, ATLETICA LEGGERA, SCHERMA, BOCCE, PATTINAGGIO, DODGEBALL, ZUMBA, HIP-HOP, GIOCHI SPORTIVI TRADIZIONALI E ALTRE ATTIVITÀ RICREATIVE DI GRUPPO. ALL'INTERNO DEI NOSTRI CAMPI ESTIVI ACCOGLIAMO ANCHE BAMBINI E BAMBINE CON DISABILITÀ, PROGETTANDO PERCORSI E ATTIVITÀ INCLUSIVI PER TUTTI, NEL RISPETTO DELLE CARATTERISTICHE E DEI BISOGNI INDIVIDUALI. DURANTE LE ORE POMERIDIANE È PREVISTO ANCHE UNO SPAZIO DEDICATO ALLO SVOLGIMENTO DEI COMPITI ESTIVI IN CASO DI NECESSITÀ, CON IL SUPPORTO DEL NOSTRO STAFF.

PERIODO: 11 GIUGNO 2026 – 11 SETTEMBRE 2026

LUOGO: LUCCA, CAPANNORI, PESCAGLIA

BAMBINI PREVISTI: 50, ETÀ 3-14 ANNI

MODULI:

7:30 – 13:00 MATTINA 7:30 – 17:00 GIORNATA INTERA

TUTTE LE STRUTTURE A NOSTRA DISPOSIZIONE RISPETTANO IL MODELLO OUTDOOR EDUCATION: AMPI SPAZI APERTI, MA IN PROSSIMITÀ DI UNA STRUTTURA AL CHIUSO (ATTREZZATO PER LA FRUIZIONE DI SERVIZI IGIENICI E COME RICOVERO NELLE ORE PIÙ CALDE O PER MALTEMPO) PER CONSENTIRE LO SVOLGIMENTO DI ATTIVITÀ EDUCATIVE, LUDICHE E SPORTIVE. ESTATISSIMA È UN PROGETTO MULTI-SPORTIVO CHE, ISPIRANDOSI AL MODELLO DI GESTIONE DEL "VILLAGGIO VACANZE", PERMETTE AI BAMBINI/E DI SCEGLIERE LIBERAMENTE L'ATTIVITÀ CHE PREFERISCONO, NELL'AMPIA SCELTA GIORNALIERA CHE METTIAMO A DISPOSIZIONE. L'OBIETTIVO È FAR CRESCERE I BAMBINI E LE BAMBINE A LIVELLO MOTORIO, SOCIALE E COGNITIVO ATTRAVERSO L'AVVICINAMENTO ALLO SPORT.

PROGRAMMA:

**7:30 – 9:00 ACCOGLIENZA 9:00 – 10:30 ATTIVITÀ SPORTIVE DI GRUPPO 10:30 – 10:45 MERENDA
10:45 – 13:00 TORNEI ORGANIZZATI E GIOCHI DI GRUPPO 13:00 – 14:00 PRANZO 14:00 – 17:00
COMPITI, GIOCHI E ATTIVITÀ RICREATIVE**

**COSTO SETTIMANALE MEZZA GIORNATA: 65 € A BAMBINO, 110 € IN CASO DI DUE FRATELLI
(FASCIA ORARIA 7:30 – 13:00)**

**COSTO SETTIMANALE GIORNATA INTERA: 85 € A BAMBINO, 145 € IN CASO DI DUE FRATELLI
(FASCIA ORARIA 7:30 – 17:00). COSTO MENSA: 5 EURO.**

**SEDI: SCUOLA/CAMPO SPORTIVO SEGROMIGNO IN PIANO STADIO DI MARLIA CHECCHI CALCIO
CARRAIA. SCUOLA PRIMARIA SAN CASSIANO A VICO CAPANNORI PISCINA COMUNALE MUGNANO –
CALCETTO PERINI MONSAGRATI – CAMPO SPORTIVO.**

MAIL: INFO@ESTATISSIMA.NET INFO@ESTATISSIMA.EU

COORDINATORE: GIORGETTI TOMMASO

FONTE DEL SORRISO



SCUOLA ESTIVA FONTE DEL SORRISO: LE ATTIVITÀ ESTIVE ORGANIZZATE DALLA NOSTRA ASSOCIAZIONE PROPONGONO UN AMBIENTE FAMILIARE E ANCHE PER QUESTO LA FREQUENZA È FLESSIBILE. NEGLI ANNI SI È CERCATO DI ORGANIZZARE ATTIVITÀ ADATTE A TUTTI I BAMBINI FACENDO IN MODO CHE I PIÙ PICCOLI RISPETTINO GLI SPAZI DEI PIÙ GRANDI E QUESTI ULTIMI POSSANO SENTIRSI D'AUTO PER I COMPAGNI PIÙ PICCOLI. ANCHE I BAMBINI CON DISABILITÀ VENGONO INSERITI NEL GRUPPO DEI PARI. LE ATTIVITÀ PROPOSTE SONO MOLTO VARIE E SUDDIVISE PER GIORNI.

LUNEDÌ: SPORT

MARTEDÌ: MUSICA E TEATRO

MERCOLEDÌ: CUCINA

GIOVEDÌ: USCITA

VENERDÌ: GIOCHI DI GRUPPO PER I PIÙ PICCOLI E LABORATORI DEDICATI PER I PIÙ GRANDI COME GIARDINAGGIO, STESURA DEL NOSTRO GIORNALINO E BRICOLAGE.

OGNI POMERIGGIO I BAMBINI POSSONO FARE I COMPITI E PER I PIÙ

PICCOLI SONO PREDISPOSTE ATTIVITÀ LUDICO/RICREATIVE.

PER I PIÙ PICCOLI VENGONO SEGUITI I LORO BISOGNI E PERTANTO HANNO LA POSSIBILITÀ DI RIPOSARSI SIA DURANTE LA MATTINA CHE NEL POMERIGGIO.

L'AMBIENTE CHE SI È VOLUTO RICREARE È FAMILIARE E ANCHE PER

QUESTO LA FREQUENZA È FLESSIBILE, PERTANTO NON C'È OBBLIGO DI FREQUENZA SETTIMANALE.

PERIODO: DAL 11 GIUGNO AL 11 SETTEMBRE, ESCLUSO 10/16 AGOSTO.

LUOGO: CASTELVECCHIO DI COMPITO- VIA DEL MOLINO 17

PREVISTI: 60 BAMBINI, ETÀ 3-14 ANNI

MODULI: 7.30-18.30 / 7.30-14.30

ATTIVITÀ:

7.30-9.30: ACCOGLIENZA. 10.00: CANZONE DI BENVENUTO. 10.30: MERENDA. 11.00-12.00: ATTIVITÀ.

12.30: PRANZO. 15.00-16.00: COMPITI E ATTIVITÀ PER I PICCOLI. 16.30: MERENDA

PROGRAMMA:

LUNEDÌ: TENNIS, CALCIO, GINNASTICA, MAJORETTES

MARTEDÌ: MUSICA (IN COLLABORAZIONE CON LA FILARMONICA G.PUCCINI) E TEATRO

MERCOLEDÌ: LABORATORIO DI CUCINA

GIOVEDÌ: USCITA (ES. MARE, MUSEO DI FISICA, PARCO GALLOROSE,...)

VENERDÌ: GIOCHI DI GRUPPO PER I PIÙ PICCOLI E LABORATORI

DEDICATI PER I PIÙ GRANDI COME GIARDINAGGIO,

STESURA DEL NOSTRO GIORNALINO E BRICOLAGE.

COSTO SETTIMANALE MEZZA GIORNATA: 50€ SETTIMANALI, MENSA ESCLUSA

COSTO SETTIMANALE INTERA GIORNATA: 75€ SETTIMANALI, MENSA ESCLUSA

COSTO MENSA: 5 EURO

SEDE: CASTELVECCHIO DI COMPITO, VIA DEL MOLINO 17

CONTATTI: 3534136392 FONTEDELSORRISO@GMAIL.COM

COORDINATORE: MALLOGGI GIULIA

FREESTYLE VALICO



RIEPILOGO DEL NOSTRO CENTRO SPORTIVO:

- 1) 3 CAMPI DA TENNIS IN TERRA ROSSA , UN CAMPO DA MINI TENNIS E UNA PALESTRA PER LA PREPARAZIONE FISICA.
- 2) IL PADEL VANTA DI 2 CAMPI ALL'AVANGUARDIA
- 3) SPOGLIATOI MASCHILI E FEMMINILI.

DA MOLTI ANNI ORGANIZZIAMO I CENTRI ESTIVI , ACCOGLIENDO RAGAZZI DA 3 A 14 ANNI PER TUTTO IL PERIODO DELLE VACANZE ESTIVE. NON SOLO IMPARANDO IL TENNIS E PADEL MA ANCHE ALTRI SPORT O ALTRE DISCIPLINE VISTI GLI ENORMI SPAZI, INTERAMENTE RECINTATI. INOLTRE OFFRIAMO ATTIVITÀ LUDICHE MOTORIE , UNENDO IL SOPPORTO TECNOLOGICO ALL'ESPERIENZA DEI "GIOCHI DI UNA VOLTA" SEMPRE ALL'APERTO, SOTTO LA SUPERVISIONE DI PERSONALE QUALIFICATO.

PERIODO: DAL 15/06/2026 AL 11/09/2026

LUOGO: ALTOPASCIO

NUMERO BAMBINI PREVISTI: ILLIMITATO, ETÀ 3 / 14 ANNI - FINO A 23 PER RAGAZZI CON DISABILITÀ.

MODULI: 08:00 - 13:00 / 14:00 - 17:30

SARANNO UTILIZZATI TUTTI I SERVIZI ALL'INTERNO DELL'INTERA AREA RECINTATA DELLA STRUTTURA IN GESTIONE ESCLUSIVA CHE COMPRENDE TRE CAMPI DA TENNIS, DUE CAMPI DA PADEL, UN CAMPO DI CALCETTO E VARI SPAZI ATTREZZATI, SIA ALL'APERTO CHE INTERNI DEDICATI ALLE ATTIVITÀ MULTI-DISCIPLINARI.

CHECK-IN ALLE ORE 08:00, APPELLO, INIZIO ATTIVITÀ, PAUSA BREAKFAST, ALTRE ATTIVITÀ, PAUSA PRANZO, BREAK RELAX, ALTRE ATTIVITÀ, PAUSA MERENDA, ULTIME ATTIVITÀ, CHECK-OUT ALLE 17H30

ATTIVITÀ: ATTIVITÀ PROPEDEUTICHE IN AMBITO LUDICO/SPORTIVO, TENNIS, PADEL, CALCETTO, VOLLEY, GIOCHI DI SQUADRA.

COSTO SETTIMANALE MEZZA GIORNATA:

1/2 GIORNATA DALLE 08 ALLE 12 - € 60

FINO ALLE 14:00 - € 70 PASTO ESCLUSO. SUPPLEMENTO BAMBINI 3/5 ANNI € 20

COSTO SETTIMANALE GIORNATA INTERA:

INTERA GIORNATA FINO ALLE 17:30 - € 80 PASTO ESCLUSO. SUPPLEMENTO BAMBINI 3/5 ANNI € 20

COSTO MENSA: 35€ SETTIMANALI

CONTATTI: 0583 572604 - 388 1224090

FREESTYLEVALICO@GMAIL.COM

COORDINATORE PROGETTO: MARCO CAVATI

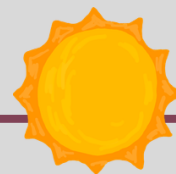

**DENOMINAZIONE DEL CENTRO ESTIVO:
GYM ADVENTURE**

DESCRIZIONE GENERALE DEL PROGETTO:

"GYM ADVENTURE" È UN CAMPO ESTIVO EDUCATIVO, SPORTIVO E NATURALISTICO PROMOSSO DA ASD GYM STAR. IL PROGETTO NASCE DAL DESIDERIO DI OFFRIRE AI BAMBINI E AI RAGAZZI DAI 5 AI 14 ANNI UN'ESTATE RICCA DI STIMOLI, DIVERTIMENTO ED OPPORTUNITÀ DI CRESCITA, IN UN CONTESTO SICURO, INCLUSIVO E GUIDATO DA OPERATORI ESPERTI E QUALIFICATI.

ATTRAVERSO ATTIVITÀ SPORTIVE, LABORATORI CREATIVI ED ESCURSIONI, VOGLIAMO TRASMETTERE VALORI FONDAMENTALI COME IL RISPETTO PER L'AMBIENTE, LA COLLABORAZIONE, L'INCLUSIONE SOCIALE E L'AMORE PER IL MOVIMENTO. UNO DEGLI ELEMENTI CHIAVE DEL PROGETTO È LA VALORIZZAZIONE DEL TERRITORIO: IL CAMPO PREVEDE INFATTI NUMEROSE USCITE NELLA PIANA DI CAPANNORI.

IL PROGRAMMA INCLUDE INOLTRE ATTIVITÀ SPORTIVE QUOTIDIANE, GIORNATE IN PISCINA, GIOCHI DI GRUPPO E MOMENTI DI SOCIALIZZAZIONE, COSÌ COME LABORATORI CREATIVI, ED ESPRESSIVI PENSATI PER STIMOLARE FANTASIA, MANUALITÀ ED EMOZIONI.

LE ATTIVITÀ SI SVOLGONO SIA ALL'APERTO CHE ALL'INTERNO DELLA PALESTRA DELL'ISTITUTO COMPRESIVO DON ALDO MEI DI SAN LEONARDO IN TREPONZIO, SEDE OPERATIVA DELL'ASSOCIAZIONE.

PERIODO DI SVOLGIMENTO: 15 GIUGNO – 7 AGOSTO 2026

**LUOGO DI SVOLGIMENTO: PALESTRA IC DON ALDO MEI –
SAN LEONARDO IN TREPONZIO – CAPANNORI (LU)**

FASCIA DI ETÀ: 5-14 ANNI

**ORARIO GIORNALIERO DEI DUE MODULI: MODULO MATTUTINO:
8.00-13.00 / MODULO POMERIDIANO: 13.00-17.00.**

COSTO SETTIMANALE MEZZA GIORNATA:

MATTINA 70€ / POMERIGGIO 55€, ORARIO 8-15 92 EURO

COSTO SETTIMANALE INTERA GIORNATA: 100€

COSTO MENSA: PRANZO AL SACCO

MAIL: INFO@GYMSTAR.TOSCANA.IT

SITO: WWW.GYMSTAR-TOSCANA.IT/

COORDINATORE PROGETTO: TATIANA FRANCESCHINI

KOALA SUN PLAY



KOALA CAMP.

IL CAMP CONSENTE DI VIVERE ESPERIENZE FORMATIVE DI CARATTERE LUDICO-MOTORIO, SPORTIVO, LABORATORIALE E RICREATIVO.

TUTTE LE ATTIVITÀ SONO SEGUITE DA PERSONALE QUALIFICATO ED ADEGUATAMENTE FORMATO.

LE ISCRIZIONI POSSONO ESSERE FATTE ON LINE

PRESSO IL NOSTRO SITO O SCARICANDO

IL MODULO DI ISCRIZIONE, SEMPRE SUL SITO, E INVIANDOLO.

I BAMBINI SVOLGERANNO ATTIVITÀ ALL'APERTO, NELLE PALESTRE E NELLE SCUOLE.

OBIETTIVI EDUCATIVI:

INSTAURARE RAPPORTO DIRETTO CON BAMBINI, EDUCARE GLI SCHEMI POSTURALI E MOTORI, CONSOLIDARE LA FIDUCIA IN SE STESSI, SVILUPPARE LA CAPACITÀ DI UTILIZZARE IL CORPO, CREARE IL PIÙ AMPIO BAGAGLIO DI GIOCHI E ATTIVITÀ DI MOVIMENTO. TRA LE METODOLOGIE VERRÀ APPLICATO IL METODO COOPERATIVE LEARNING CHE PERMETTE UNA "COSTRUZIONE COMUNE" DI "OGGETTI", PROCEDURE, CONCETTI. ALTRA METODOLOGIA UTILIZZATA: DIDATTICA LABORATORIALE ATTIVA DOVE SI PRIVILEGIA APPRENDIMENTO ESPERIENZIALE.

PRESTIAMO PARTICOLARE ATTENZIONE A COLORO CHE VERSANO IN CONDIZIONI DI DISAGIO PSICOLOGICO-SOCIALE E AI DIVERSAMENTE ABILI.

PERIODO: 11 GIUGNO – 28 AGOSTO 2026

LUOGO: LUCCA, SAN VITO PIAZZALE VERDI – S. ANNA, CAPANNORI: LAMMARI.

BAMBINI PREVISTI: 50 PER OGNI SETTIMANA PER OGNI SEDE. PRECEDENZA AI BAMBINI DIVERSAMENTE ABILI.

FASCIA ETÀ: 3-14 ANNI

ORARIO: 8-13, 13-18

GIORNATA TIPO: 7.30 PREDISPOSIZIONE DEL SERVIZIO, FINO ALLE 9 ACCOGLIENZA, DALLE 9 ALLE 10.30 ATTIVITÀ, DALLE 10.30 ALLE 11 MERENDA, FINO ALLE 12.30 GIOCHI E SFIDE, DALLE 12.30 ALLE 13 MOMENTO RICREATIVO, 13 FINE CAMP MATTINO, 13.15-14 PRANZO, 14-15.30 GIOCHI DA TAVOLO, 16-17.45 ATTIVITÀ, 17.45-18 MOMENTO RICREATIVO E FINE CAMP.

KOALA SUN PLAY

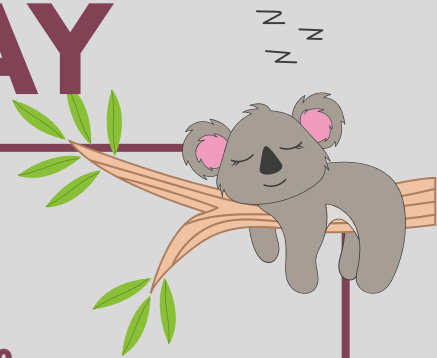

COSTO SETTIMANALE MEZZA GIORNATA:

8-13 NO PRANZO 55 EURO SETTIMANALI
8-14.30 60 EURO SETTIMANALI PRANZO SACCO

8-14.30 90 EURO SETTIMANALI CON 5 PRANZI

ISCRIZIONE 20 EURO UNA TANTUM SOLO PER LA PRIMA SETTIMANA E VALIDA PER TUTTO IL PERIODO CHE COMPRENDE: 1 T-SHIRT, 1 SACCA SOFT E TESSERA ASSICURATIVA. PREVISTI SCONTI PER FRATELLI.

COSTO SETTIMANALE INTERA GIORNATA:

8-18 CON PRANZO 105 EURO SETTIMANALI CON 5 PRANZI,
8-18 PRANZO AL SACCO 75 EURO CON PRANZO AL SACCO.

ISCRIZIONE 20 EURO UNA TANTUM SOLO PER LA PRIMA SETTIMANA E VALIDA PER TUTTO IL PERIODO CHE COMPRENDE: 1 T-SHIRT, 1 SACCA SOFT E TESSERA ASSICURATIVA. PREVISTI SCONTI PER FRATELLI

COSTO MENSA: INCLUSA NEL PREZZO DELLA GIORNATA INTERA O DEL PART TIME CON MENSA.

SEDI: RICHIESTE SCUOLA INFANZIA IL GIRASOLE, IL CIELO IN UNA STANZA SAN VITO, SCUOLA PRIMARIA DON LORENZO MILANI SANT'ANNA LUCCA, SCUOLA PRIMARIA G.GIUSTI SANT'ANNA. , SCUOLA PRIMARIA G.MAMELI CAPANNORI LAMMARI.

CONTATTI: CORTONICO@LIBERO.IT

339 563 6022

SITO: WWW.KOALASUNPLAY.IT

COORDINATORE PROGETTO: INDRAGOLI MASSIMO.



IL CENTRO ESTIVO PER BAMBINI DI KREATIVA È ATTIVO DA MOLTI ANNI A LUCCA E NEL TEMPO HA SAPUTO RINNOVARSI AVENDO ATTENZIONE ALLE ESIGENZE DEI BAMBINI, DEI FAMILIARI E DEGLI INSEGNANTI MANTENENDO SEMPRE L'ARTE AL CENTRO. LA NOSTRA SCUOLA COSTITUISCE UN AMBIENTE ARTISTICO TUTTO DEDICATO AI BAMBINI E RAGAZZI, CHE NASCE COME NATURALE EVOLUZIONE DEI LABORATORI PER ADULTI IN QUANTO CONSIDERIAMO L'ARTE PARTE FONDAMENTALE DELLA VITA DI CIASCUNO, SIA ESSO PICCOLO O GRANDE. LE NOSTRE INSEGNANTI ACCOMPAGNANO I BAMBINI IN UN PERCORSO RICCO E DIVERSIFICATO, CON CORSI SUDDIVISI PER MATERIA E IN CUI VIENE DATA LA MASSIMA IMPORTANZA ALL'ESPRESSIONE ARTISTICA DI CIASCUNO; QUESTA VIENE SUPPORTATA DALL'ESPERIENZA, DALLA COMPETENZA, DALLA PREPARAZIONE, DALLE CAPACITÀ DI OGNI DOCENTE CHE È QUNDI IN GRADO DI DAR VITA AD UN PERCORSO DI CRESCITA ARTISTICA DEL TUTTO IN LINEA CON LE ASPETTATIVE DEL PICCOLO. DURANTE IL PERIODO ESTIVO, A DIFFERENZA DI QUELLO INVERNALE, VISTA LA DURATA BREVE E LA FREQUENZA SPESSO PIÙ FRAMMENTATA DEI CORSI, L'APPROCCIO È QUELLO DI LABORATORI GIORNALIERI DI 7 ORE IN CUI OGNI BAMBINO POSSA COMUNQUE CON SERENITÀ PORTARE A COMPIMENTO UN OTTIMO LAVORO E POSSA ACCRESCERE L'INTERESSE VERSO MATERIE CHE SPESSO VENGONO UN PO' ACCANTONATE. ORMAI PORTIAMO AVANTI QUESTI PROGETTI DA VARI ANNI; ABBIAMO FORMATO UN ECCELLENTE TEAM DI INSEGNANTI, QUALIFICATE, MOTIVATE E INTRAPRENDENTI, REALIZZATO SPETTACOLI, MOSTRE, VISITE GUIDATE; ABBIAMO INOLTRE AVUTO VARIE COLLABORAZIONI CON ISTITUTI, SCUOLE E ASSOCIAZIONI PER PROGETTI DI LABORATORI O WORKSHOP NEI QUALI ABBIAMO MESSO A DISPOSIZIONE LA NOSTRA ESPERIENZA ARTISTICA ARRICCHENDOCI VIA VIA DI ESPERIENZE EMOTIVE MOLTO FORTI CHE CI DANNO SEMPRE NUOVA ENERGIA PER CONTINUARE A PROSEGUIRE IL NOSTRO CAMMINO ARTISTICO.

**PERIODO: 09 GIUGNO – 08 AGOSTO
KREATIVA A.P.S. – VIA NICOLA BARBANTINI 115 – LUCCA
PREVISTI: 14-30 BAMBINI, 5-12 ANNI
MODULI: MATTINA 8:00-13:00 POMERIGGIO 13:00-16:00**

E' PREVISTO UN TRIAGE DI ACCOGLIENZA LA MATTINA, PERMETTENDO AI GENITORI DI LASCIARE CON TRANQUILLITÀ I BAMBINI. LE ATTIVITÀ SARANNO ORGANIZZATE IL PIÙ POSSIBILE ALL'APERTO E NEL CASO ESTREMO DI MALTEMPO LO SVOLGIMENTO DELLE ATTIVITÀ SARÀ AL CHIUSO IN STRUTTURA IN MURATURA. SARÀ PREVISTA UNA PAUSA A METÀ MATTINA, EVENTUALI BICCHIERI O OGGETTI DI UTILIZZO PERSONALE SARANNO IN LUOGO DEDICATO E SANIFICATO GIORNALMENTE. ALLE 13:00 SI CONCLUDERÀ LA SESSIONE MATTINIERA, E PER I GENITORI CHE HANNO OPTATO SOLO PER QUESTA FORMULA SARÀ PREDISPOSTO IL PUNTO RITROVO. IL SERVIZIO MENSA NON È PRESENTE E PER I BAMBINI CHE CONTINUERANNO DOPO LE 13:00 È PREVISTA UNA PAUSA PRANZO AL SACCO. ALLE 16:00 SI CONCLUDERÀ LA GIORNATA E ANCHE QUI SARÀ PREDISPOSTO IL PUNTO RITROVO.

**COSTO SETTIMANALE MEZZA GIORNATA: 8:00-13:00 EURO 100,00 8:00-14:00 EURO 120,00
COSTO SETTIMANALE GIORNATA INTERA: 8:00-16:00 EURO 150,00**

**CONTATTI: WWW.KREATIVA.ORG
INFO@KREATIVA.ORG
COORDINATORE: FRANCESCA PUCCI**

I MONTAGNARDI



TUTTE LE ATTIVITÀ ORGANIZZATE SEGUONO DELLE LINEE GENERALI: FAR CONOSCERE E RISPETTARE IL TERRITORIO CIRCOSTANTE, LE SUE PECULIARITÀ SIA NATURALI CHE LEGATE ALLE ATTIVITÀ DELL'UOMO, PROMUOVERE ATTIVITÀ LUDICHE CHE STIMOLINO IL MOVIMENTO E L'AGGREGAZIONE FRA COMPAGNI, DIFFONDERE ABITUDINI ALIMENTARI SANI E CONSAPEVOLI. IN PARTICOLARE POSSIAMO INDIVIDUARE LE SEGUENTI MACROTEMICHE: AMBIENTE TERRITORIO E PAESAGGIO ATTRAVERSO ATTIVITÀ ALL'APERTO E PASSEGGIATE SU ITINERARI CHE PERCORRONO LE MONTAGNE DELL'AREA CIRCOSTANTE SI ANALIZZANO LE PECULIARITÀ DEL PAESAGGIO CIRCOSTANTE. GRAZIE AD OPERATORI ESPERTI DI TEMATICHE AMBIENTALI SI CERCA DI FAR APPREZZARE AI BAMBINI GLI ASPETTI NATURALISTICI: LA FLORA E LA FAUNA CARATTERISTICA DELL'AMBIENTE MONTANO ANCHE IN RELAZIONE ALLE ATTIVITÀ SVOLTE DALL'UOMO (RACCOLTA DELLE CASTAGNE, PASCOLAMENTO E PRODUZIONE DI FORMAGGIO ETC...). SANA ALIMENTAZIONE: MANGIARE BENE PER STARE E CRESCERE BENE, L'AGRICOLTURA BIOLOGICA. NEL CORSO DELLA SETTIMANA SONO UTILIZZATI PER LA PREPARAZIONE DI PASTI E MERENDE PREVALENTEMENTE ALIMENTI BIOLOGICI PROVENIENTI DAL NOSTRO TERRITORIO.

IN PARTICOLARE LA FRUTTA E LA VERDURA È ACQUISTATATA DA PRODUTTORI DELLA VALDINEVOLE. SPORT E SOLIDARIETÀ LE NUMEROSE ATTIVITÀ PREVEDONO TRA GLI OBIETTIVI FINALI L'ACCRESCIMENTO DELLE ABILITÀ FISICHE E MENTALI DEI BAMBINI. LE TIPOLOGIE DI GIOCO PROPOSTE SONO NUMEROSE: GIOCHI DI AGGREGAZIONE, TORNEI A SQUADRE, GIOCHI DI ORIENTAMENTO CON LA BUSSOLA, OLTRE CHE VARIE ATTIVITÀ CREATIVE PER STIMOLARE LA FANTASIA, L'IMMAGINAZIONE E LA LOGICA. TUTTE LE ATTIVITÀ PROPOSTE MIRANO A FAR ACCRESCERE NEL GRUPPO LO SPIRITO DI COLLABORAZIONE E LA SOLIDARIETÀ FRA COETANEI OLTRE CHE A FAR ACQUISIRE, DIVERTENDOSI, DETERMINATE REGOLE E NORME DI COMPORTAMENTO CHE SARANNO UTILI PER IL LORO FUTURO.

AL FINE DI PERSEGUIRE GLI OBIETTIVI DI CUI SOPRA, VERRANNO ORGANIZZATE ESPERIENZE SETTIMANALI DI DUE TIPOLOGIE: TIPOLOGIA GIORNALIERA: PROPOSTA SETTIMANALE DAL LUNEDÌ AL VENERDÌ CON POSSIBILITÀ DI PERNOTTAMENTO FACOLTATIVO TRA IL GIOVEDÌ E IL VENERDÌ. SARANNO PREVISTE DUE SETTIMANE. TIPOLOGIA RESIDENZIALE: PROPOSTA SETTIMANALE DAL LUNEDÌ AL SABATO CON PERNOTTAMENTO. SARANNO PREVISTE DUE SETTIMANE RIVOLTE A DUE DIVERSE FASCE DI ETÀ. È PREVISTO L'INSERIMENTO DI RAGAZZI CON DISABILITÀ

PERIODO: DAL 16 GIUGNO AL 5 AGOSTO

LUOGO: VALDINEVOLE/ MONTAGNA PESCIATINA/ COMUNE DI VILLA BASILICA

PREVISTI: 40 PER I CAMPI SETTIMANALI GIORNALIERI; 60 PER I CAMPI SETTIMANALI RESIDENZIALI

FASCIA DI ETÀ: 6/14 ANNI PER I CAMPI SETTIMANALI GIORNALIERI;

8/16 ANNI PER I CAMPI SETTIMANALI RESIDENZIALI.

MODULI: PROPOSTA SETTIMANALE GIORNALIERA DALLE 8:00 (SU RICHIESTA 7:30) ALLE 17:00.

I MONTAGNARDI



PROPOSTA SETTIMANALE GIORNALIERA 6/14 ANNI

LE ATTIVITÀ INIZIANO ALLE ORE 8:00, CON POSSIBILITÀ DI UNA PRE ACCOGLIENZA ALLE ORE 7:30, E SI CONCLUDONO ALLE 17:00, CON POSSIBILITÀ DI RIPRENDERE I FIGLI ALLE 13:00. LA GIORNATA TIPO PREVEDE GIOCHI DI MOVIMENTO FINO ALL'ORA DI PRANZO, PRANZO ORE 13:00. DOPO IL PRANZO È PREVISTA UN'ORA DI TEMPO LIBERO; I PARTECIPANTI AVRANNO LA POSSIBILITÀ DI FARE I COMPITI ESTIVI SEGUITI DAGLI OPERATORI DALLE 15:00 ALLE 16:30 LABORATORI LUDICO RICREATIVI. DALLE 17:00 RITORNO A CASA DURANTE LA SETTIMANA È PREVISTA UNA GIORNATA DI USCITA (GENERALMENTE IL MERCOLEDÌ): I BAMBINI SONO ACCOMPAGNATI IN USCITA NEL TERRITORIO LIMITROFO. GENERALMENTE LE METE SCELTE SONO PISCINE PUBBLICHE, AZIENDE AGRICOLE DEL TERRITORIO, AREE VERDI. TRA IL GIOVEDÌ E IL VENERDÌ È PREVISTO IL PERNOTTAMENTO (FACOLTATIVO): VERRANNO UTILIZZATE LE TENDE FORNITE DALL'ASSOCIAZIONE NELLE AREE DELL'AZIENDA AGRICOLA.

PROPOSTA SETTIMANALE RESIDENZIALE 8/12 ANNI

I CAMPI ESTIVI SONO QUINDI A CARATTERE RESIDENZIALE, INCLUDENDO IL PERNOTTAMENTO NELLA STRUTTURA, DOTATA DI CAMERATE CON COMPLESSIVI 30 POSTI E SERVIZI IDONEI CON BAGNI E DOCCE, E RELATIVI PASTI PREPARATI E SOMMINISTRATI DA PERSONALE IDONEO SECONDO LE NORMATIVE VIGENTI.

LE CARATTERISTICHE DEL CAMPO SI FONDANO ESSENZIALMENTE NEL RISCOPRIRE IL CONTATTO PERSONALE CON LA NATURA E CON GLI ALTRI. IL RIFUGIO INFATTI È IMMERSO NELLO SCENARIO DEL BOSCO E ATTRAVERSO UNA SERIE DI ATTIVITÀ DI TIPO AMBIENTALE, LUDICO, SPORTIVO SI MIRA A STIMOLARE LA CONSAPEVOLEZZA E IL RISPETTO SIA DEL PATRIMONIO AMBIENTALE CHE DELLE ALTRE PERSONE, CON PARTICOLARE ATTENZIONE ALLE DINAMICHE DI SOCIALIZZAZIONE E DI CRESCITA DEL BAMBINO CON PERCORSI CHE SVILUPPINO LE AUTONOMIE PERSONALI.

PIÙ DETTAGLIATAMENTE LE ATTIVITÀ REALIZZATE ALL'INTERNO DEI CAMPI SONO: LABORATORI ARTISTICI E DI MANUALITÀ (FALEGNAMERIA, OGGETTI DI RECUPERO, ECC.); GIOCHI E TORNEI; ATTIVITÀ ESPRESSIVE (TEATRO, DANZA, MUSICA ECC.); ANIMAZIONE INTORNO AL FUOCO SERALE; ESCURSIONI NATURALISTICHE; PERNOTTAMENTO IN TENDA; OSSERVAZIONE DELLE STELLE ECC. INOLTRE VENGONO INVITATI ESPERTI A TRATTARE SPECIFICHE TEMATICHE O A FARE ANIMAZIONE (API, STELLE, TEATRO, MUSICA, CLOWN, PROIEZIONI ECC.).

SOLITAMENTE TUTTE LE ATTIVITÀ SONO RICONDOTTE A UN FILO COMUNE RAPPRESENTATO DALL'AMBIENTAZIONE DEL CAMPO: SI TRATTA DI UN'AMBIENTAZIONE FANTASTICA (CHE PUÒ TRARRE SPUNTO DALLA NARRATIVA PER RAGAZZI, DA PROBLEMATICHE AMBIENTALI O PUÒ ESSERE INVENTATA AD HOC) CHE PERMETTE DI CALARE MAGGIORMENTE I RAGAZZI NELLO SPIRITO DEL CAMPO E DI VEICOLARE ALCUNI MESSAGGI DI CARATTERE EDUCATIVO. DI SEGUITO LO SCHEMA DELLA GIORNATA TIPO DURANTE LA PERMANENZA AL RIFUGIO.

I MONTAGNARDI



PROPOSTA SETTIMANALE RESIDENZIALE 13/16 ANNI:

LA SETTIMANA PROPOSTA PER QUESTA FASCIA DI ETÀ PREVEDE LA REALIZZAZIONE DI UN ITINERARIO: I RAGAZZI SI SPOSTERANNO A PIEDI E PERNOTTERANNO NELLE TENDE FORNITE DALL'ASSOCIAZIONE IN LUOGHI PRECEDENTEMENTE CONCORDATI. L'ASSOCIAZIONE AVRÀ IL SUPPORTO DELLE REALTÀ PRESENTI NEL TERRITORIO COME PRO LOCO O ATTIVITÀ COMMERCIALI. IL PERCORSO PARTIRÀ DALL'ALTOPIANO DELLE PIZZORNE (LUCCA) E SI CONCLUDERÀ A STIAPPA (PESCIA, PISTOIA). IL GRUPPO SARÀ SEGUITO DA UN PAIO DI MEZZI DELL'ASSOCIAZIONE CHE CI SUPPORTANO DAL PUNTO DI VISTA LOGISTICO E DEL TRASPORTO SIA DEI BAGAGLI CHE DEL MATERIALE.

PROGRAMMA DELLE ATTIVITÀ:

PROPOSTA SETTIMANALE GIORNALIERA 6/14 ANNI

SI PREVEDONO DUE SETTIMANE: DAL 22 AL 26 GIUGNO E DAL 29 GIUGNO AL 3 GIUGNO NELLE SETTIMANE SONO PREVISTI GIOCHI E LABORATORI CREATIVI, POSSIBILITÀ DI FARE COMPITI SCOLASTICI E UN'USCITA SUL TERRITORIO.

PROPOSTA SETTIMANALE RESIDENZIALE

**DAL 20 AL 25 LUGLIO 8/12 ANNI SETTIMANA CON PERNOTTAMENTO PRESSO IL RIFUGIO USO DI SOTTO
DAL 30 LUGLIO AL 5 AGOSTO 13/16 ANNI SETTIMANA ITINERANTE MONTAGNA LUCCHESA/PESCIATINA.**

COSTO SETTIMANALE MEZZA GIORNATA:

90 EURO / SETTIMANA (PRANZO ESCLUSO)

COSTO SETTIMANALE INTERA GIORNATA:

130 EURO /SETTIMANA (120 EURO PER IL SECONDO FRATELLO)

150 EURO/SETTIMANA CON UN GIORNO DI PERNOTTAMENTO

(140 EURO PER IL SECONDO FRATELLO)

COSTO SETTIMANA RESIDENZIALE 8/12 ANNI 250 EURO/SETTIMANA

(230 EURO SECONDO FRATELLO)

COSTO SETTIMANA RESIDENZIALE 13/16 ANNI : 260 EURO/SETTIMANA

(240 EURO SECONDO FRATELLO)

COSTO MENSA:

5 EURO A PASTO

SEDE/È AZIENDA AGRICOLA "IL SALICE E IL CIPRESSO"

LOC TORRICCHIO UZZANO PISTOIA

RIFUGIO USO DI SOTTO PESCIA

TEL: 339 5916972

MAIL: IMONTAGNARDLPESCIA@GMAIL.COM

COORDINATORE PROGETTO: NATALI FRANCESCA

LABORATORIO BRUNIER



LUDOTECA UN SORRISO PER... "L'ARCOBALENO DELLE ARTI" I NOSTRO LABORATORIO ESTIVO NASCE CON L'OBIETTIVO DI OFFRIRE A RAGAZZE E RAGAZZI UN AMBIENTE ACCOGLIENTE, STIMOLANTE E INCLUSIVO, NEL QUALE POTER SVILUPPARE CREATIVITÀ, FIDUCIA IN SÉ STESSI E RELAZIONI POSITIVE ATTRAVERSO L'ARTE E LA CONDIVISIONE. CREDIAMO CHE MUSICA, TEATRO, SCRITTURA, STUDIO E ATTIVITÀ ARTISTICHE POSSANO DIVENTARE STRUMENTI CONCRETI PER AIUTARE I GIOVANI A CONOSCERSI MEGLIO, ESPRIMERE EMOZIONI, VALORIZZARE I PROPRI TALENTI E SENTIRSI PARTE DI UN GRUPPO. DURANTE IL PERCORSO I PARTECIPANTI AVRANNO LA POSSIBILITÀ DI SPERIMENTARE DIVERSE DISCIPLINE ARTISTICHE E FORMATIVE, TRA CUI: • MUSICA E CANTO • TEATRO E RECITAZIONE • SCRITTURA CREATIVA ATTIVITÀ ESPRESSIVE E LABORATORIALI E GIOCHI DA TAVOLO SUPPORTO ALLO STUDIO E RIPETIZIONI RECUPERO DEBITI FORMATIVI (STORIA, GEOGRAFIA ED TALIANO PER STRANIERI)- GIOCHI COOPERATIVI E ATTIVITÀ DI GRUPPO IL LABORATORIO SARÀ ORGANIZZATO COME UNO SPAZIO DINAMICO E PARTECIPATIVO, DOVE OGNI RAGAZZO POTRÀ TROVARE IL PROPRIO RUOLO IN BASE ALLE PROPRIE PASSIONI, CAPACITÀ E INTERESSI. ATTRAVERSO IL LAVORO DI GRUPPO, L'ASCOLTO RECIPROCO E LA COLLABORAZIONE, I PARTECIPANTI SARANNO GUIDATI NELLA COSTRUZIONE DI ESPERIENZE CREATIVE CONDIVISE. LE ATTIVITÀ SARANNO CONDOTTE CON UNA METODOLOGIA LABORATORIALE, INCLUSIVA E COOPERATIVA, CAPACE DI FAVORIRE: - SOCIALIZZAZIONE E INTEGRAZIONE - SVILUPPO DELL'AUTOSTIMA CAPACITÀ COMUNICATIVE ED ESPRESSIVE • COLLABORAZIONE TRA PARI AUTONOMIA E RESPONSABILITÀ PARTICOLARE ATTENZIONE SARÀ DEDICATA ALLA CREAZIONE DI UN AMBIENTE SERENO E MOTIVANTE, IN CUI OGNI PARTECIPANTE POSSA SENTIRSI LIBERO DI ESPRIMERSI SENZA GIUDIZIO. IL NOSTRO OBIETTIVO È TRASFORMARE L'ESTATE IN UN'OCCASIONE DI CRESCITA PERSONALE, SCOPERTA E CREATIVITÀ, DOVE ARTE E RELAZIONE DIVENTANO STRUMENTI PER COSTRUIRE BENESSERE, INCLUSIONE E NUOVE POSSIBILITÀ DI INCONTRO.

PERIODO DI SVOLGIMENTO: NEI GIORNI DI SETTIMANA DAL LUNEDÌ AL VENERDÌ DALLE ORE 8:30 ALLE ORE 12:30, DAL 6 LUGLIO AL 31 LUGLIO 2026 OPPURE DAL 22 AGOSTO AL 14 SETTEMBRE 2026

LUOGO DI SVOLGIMENTO: SEDE APS LABORATORIO BRUNIER EX CASERMA LORENZINI CORSO GARIBALDI N 53 PRIMO PIANO SOTTO LA PROTEZIONE CIVILE.

LABORATORIO BRUNIER



**BAMBINI PREVISTI: N 15 FASCIA DI ETÀ:
DAI 10 AI 14 ANNI ORARIO GIORNALIERO DEI DUE MODULI:
DALLE ORE 8:30 ALLE ORE 12:30.**

**DESCRIZIONE SINTETICA DEL PROGETTO EDUCATIVO
CON INDICAZIONE DI UNA GIORNATA TIPO:**

ORE 8,30 ARRIVO ALLA SEDE.

**ORE 9:00 ATTIVITÀ DI LABORATORI PER: • RECUPERO DEBITI FORMATIVI
(STORIA, GEOGRAFIA ED TALIANO PER STRANIERI) MUSICA E CANTO TEATRO E
RECITAZIONE SCRITTURA CREATIVA DISEGNO**

ORE 10:30 PASSEGGIATA E MERENDA SULLE MURA ORE 11:30

RITORNO IN SEDE, GIOCHI DA TAVOLO ED ATTIVITÀ DI

GRUPPO. PROGRAMMA DELLE ATTIVITÀ IL

PROGRAMMA DELLE VARIE ATTIVITÀ SARÀ STILATO INSIEME

AI PARTECIPANTI BAMBINE/I E RAGAZZE/I PER ANDARE

INCONTRO ALLE LORO ASPETTATIVE E PECULIARITÀ IN CUI

SARANNO PROTAGONISTI E NON FRUITORI PASSIVI.

OGNI GIORNO OGNI PARTECIPANTE COMPILERÀ UN DIARIO DI BORDO.

**COSTO SETTIMANALE MEZZA GIORNATA: € 70,00 SE LE ISCRIZIONI SONO 15
SEDE/I: APS LABORATORIO BRUNIER – LUDOTECA "UN SORRISO PER...."**

TEL: 3476254609

MAIL: INFO@LABORATORIOBRUNIER.IT

AMMINISTRAZIONE APS.BRUNIER@GMAIL.COM

SITO: WWW.LABORATORIOBRUNIER.IT

COORDINATORE PROGETTO: PROF.SSA MARIA BRUNO

LIBERTAS PONTE A MORIANO

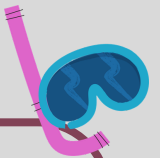

POLICAMP SUMMER VILLAGE

IL NOSTRO PROGETTO SI RIVOLGE A TUTTI I BAMBINI A PARTIRE DAI 3 ANNI DI ETÀ FINO AI 14 ANNI. LA NOSTRA FINALITÀ È CREARE UN AMBIENTE INCLUSIVO DOVE I BAMBINI POSSANO SPERIMENTARE VARIE DISCIPLINE SPORTIVE, GIOCHI DIDATTICI, ATTIVITÀ DI CARATTERE LUDICO-MOTORIO, ATTIVITÀ IN LINGUA INGLESE E TANTO ALTRO.

PROGRAMMIAMO SETTIMANALMENTE LE ATTIVITÀ PER VARIARE LE PROPOSTE AI BAMBINI IN MODO CHE POSSANO CIMENTARSI CON IL MAGGIOR NUMERO DI GIOCHI E ATTIVITÀ DIVERSE. I BAMBINI VENGONO SUDDIVISI IN GRUPPI PER FASCE D'ETÀ E LE ATTIVITÀ SONO ADATTATE AI VARI GRUPPI.

PERIODO DI SVOLGIMENTO:

DALL'11 GIUGNO AL 12 SETTEMBRE

LUOGO DI SVOLGIMENTO:

CROCE VERDE DI PONTE A MORIANO (VIA VECCHACCHI 17) E PALESTRA S.M.

BUONARROTI PONTE A MORIANO.

BAMBINI: MASSIMO 60 AL GIORNO

FASCIA DI ETÀ:

3-6 ANNI: 30, 7-14 ANNI 30

ORARIO GIORNALIERO DEI DUE MODULI:

DALLE 7:30 ALLE 17:30 (O 14:30) CON SERVIZIO MENSA, DALLE 7:30 ALLE 13:00 CON SERVIZIO MENSA ESCLUSO.

DESCRIZIONE SINTETICA DEL PROGETTO EDUCATIVO CON INDICAZIONE DI UNA GIORNATA

TIPO: 7:30 – 9:30 ACCOGLIENZA RAGAZZI E GENITORI 9:30 – 10:30 PRIMO SLOT PER ATTIVITÀ MOTORIE (TRA CUI BASKET, VOLLEY, CALCIO, PING PONG, TIRO CON L'ARCO, BOCCE) O IN ALTERNATIVA ATTIVITÀ DIDATTICHE 10:30 – 11:00 PAUSA MERENDA 11:00 – 12:30 SECONDO SLOT PER ATTIVITÀ MOTORIE (TRA CUI BASKET, VOLLEY, CALCIO, PING PONG, TIRO CON L'ARCO, BOCCE) O IN ALTERNATIVA ATTIVITÀ QUALI DISEGNO, GIOCHI CON I COLORI (PASTELLI, TEMPERE), COMPITI A CASA ESTIVI ETC. 12:30 – 14:00 PAUSA PRANZO E USCITA BAMBINI CHE FANNO SOLO MATTINA 14:00 – 15:30 SVOLGIMENTO COMPITI E ATTIVITÀ ALL'OMBRA 15:30 – 17:00 GIOCO LIBERO TRA LE VARIE ATTIVITÀ PROPOSTE DURANTE LA MATTINATA 17:00 – 17:30 USCITA RAGAZZI.

LIBERTAS PONTE A MORIANO

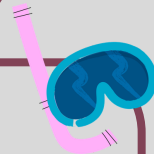

PROGRAMMA DELLE ATTIVITÀ:

ATTIVITÀ MOTORIE (TRA CUI BASKET, VOLLEY, CALCIO, PING PONG, TIRO CON L'ARCO, BOCCE), ATTIVITÀ DIDATTICHE (COME QUIZ E GIOCHI A TEMA) O IN ALTERNATIVA ATTIVITÀ LABORATORIALI QUALI DISEGNO, GIOCHI CON I COLORI (PASTELLI, TEMPERE), GIOCHI D'ACQUA E COMPITI A CASA ESTIVI. SONO PREVISTE ANCHE ATTIVITÀ IN LINGUA INGLESE.

COSTO SETTIMANALE MEZZA GIORNATA:

65€ ESCLUSA LA MENSA, 105€ CON MENSA INCLUSA

COSTO SETTIMANALE INTERA GIORNATA:

120€

COSTO MENSA: 10€ AL GIORNO (50€ SETTIMANALI)

SEDE/I:

VIA VECCHIACCHI 17, PONTE A MORIANO (LU)

TEL: 3409538581

MAIL: ASDLIBERTASPONTEAMORIANO@GMAIL.COM

SITO: WWW.LIBERTASPAM.IT/POLICAMP

COORDINATORE PROGETTO: BENEDETTA QUILICI

LIBERTAS SYSTEM VOLLEY



PERIODO: 11 GIUGNO – 28 AGOSTO

CENTRO ESTIVO SPORTIVO

ATTIVITÀ: LA PARTE SPORTIVA VIENE SVILUPPATA CON SCHEMI MOTORI DI BASE ATTRAVERSO IL GIOCO, FINALIZZATI ALLA CAPACITÀ DI SVILUPPARE ABILITÀ MOTORIE PER L'AVVIAMENTO E CONOSCENZA DI TUTTI GLI SPORT. CALCIO, PALLAVOLO, TENNIS, VOLANO, RUGBY, PATTINAGGIO ECCETERA.

LA SCELTA DI REALIZZARE UN CENTRO ESTIVO NASCE DOPO ANNI DI ESPERIENZA MATURATA CON BIMBI E BIMBE DA 6 A 18 ANNI NELLA PALLAVOLO E POI AMPLIATA CON CORSI MULTISPORT.

BAMBINI PREVISTI 30 GIUGNO, 70 LUGLIO, 30 AGOSTO

ETÀ DA 3 ANNI A 14. FINO A 23 ANNI CON DISABILITÀ IN SITUAZIONE DI GRAVITÀ AI SENSI DELLA LEGGE 104/92 ART.3 COMMA 3 CON AUSILIO PERSONALE USL.

ORARIO: 7.30 16.30

GIORNATA TIPO: 7.30–9.30 ACCOGLIENZA, 9.30–10.30 MULTISPORT, 10.30–11 MERENDA, 11–12.30 ARTE E DISEGNO, 12.30–14 PRANZO, 14–15 GIOCHI, 15–16.30 TORNEI E USCITA.

COSTO SETTIMANALE MEZZA GIORNATA: CON MENSA 110 EURO, SENZA MENSA 70 CON USCITA ALLE 12, CON PRANZO AL SACCO 80 EURO USCITA ALLE 14

COSTO SETTIMANALE INTERA GIORNATA: 120 EURO CON MENSA, 110 CON PRANZO AL SACCO

COSTO MENSA: 8 EURO AL GIORNO

SEDE: SITO SCOLASTICO LUCCA 7 SANTA MARIA A COLLE

MAIL: SYSTEMVOLLEY@GMAIL.COM

INFO. SU PAGINE INSTAGRAM E FACEBOOK SYSTEM VOLLEY

COORDINATORE PROGETTO: STEFANIA LUPORINI.



**DENOMINAZIONE DEL CENTRO ESTIVO ESTATE A ZENOBIAI - ESTATE A ZOEI
LA COOPERATIVA L'IMPRONTA GESTISCE DA ANNI ATTIVITÀ ESTIVE SUL TERRITORIO
RIVOLTE AI MINORI CON FASCIA D'ETÀ 3-14 ANNI. L'ATTIVITÀ ESTIVA REALIZZATA SI
PRESENTA COME ESPERIENZA EDUCATIVA, DI DIVERTIMENTO, SOCIALIZZAZIONE E
SVILUPPO- PROMOZIONE DELLE COMPETENZE RELAZIONALI.**

**IL TEMPO TRASCORSO AL CAMPO SI SVOLGE IN UN AMBIENTE EDUCATIVO CHE
RISPONDE AL BISOGNO DI STARE INSIEME, IN GRUPPO E ALLO STESSO TEMPO
RICONOSCERSI ED ESPRIMERSI COME INDIVIDUO. QUEST'ANNO LA COOPERATIVA
SVOLGERÀ DUE CAMPI ESTIVI, UNO NEL COMUNE DI LUCCA E UNO NEL COMUNE DI
PORCARI, RISPETTIVAMENTE DENOMINATI "ESTATE A ZENOBIAI" E "ESTATE A ZOEI" LE
ATTIVITÀ INIZIANO DALL'15 GIUGNO E PROSEGUIRANNO FINO AL 11 SETTEMBRE.**

**NEL MESE DI AGOSTO SI AVRÀ UNA BREVE PAUSA A SECONDA DELLE NECESSITÀ
DELLE FAMIGLIE, GENERALMENTE PER LA SETTIMANA DI FERRAGOSTO. L'ORARIO DEL
CENTRO ESTIVO SARÀ IL SEGUENTE: 8.30-13.30 DAL LUNEDÌ AL VENERDÌ NEL CAMPO
ESTIVO COLLOCATO NEL COMUNE DI LUCCA E 8.00-14.00 NEL CAMPO ESTIVO
COLLOCATO NEL COMUNE DI PORCARI SEMPRE DAL LUNEDÌ AL VENERDÌ.**

**AL CAMPO ESTIVO ESTATE A ZENOBIAI NON È PREVISTO IL SERVIZIO MENSA MENTRE
AL CAMPO ESTIVO PORCARI ESTATE A ZOEI È PREVISTO
ESCLUSIVAMENTE IL PRANZO AL SACCO.**

**L'ISCRIZIONE AL CAMPO ESTIVO PUÒ ESSERE PRESENTATA ATTRAVERSO LA
COMPILAZIONE CARTACEA DEL "MODULO D'ISCRIZIONE" DISPONIBILE NEI CENTRI IN
FORMATO CARTACEO O INVIATO TRAMITE I CANALI ELETTRONICI (SOCIAL E MAIL)
DIRETTAMENTE ALLE FAMIGLIE INTERESSATE. IL CAMPO ESTIVO SARÀ STRUTTURATO
CON ATTIVITÀ EDUCATIVE E LUDICO-RICREATIVE CHE SEGUANO I PRINCIPI
DELL'OUTDOOR EDUCATION, OVVERO L'ORIENTAMENTO PEDAGOGICO CHE PRIVILEGIA LE
ESPERIENZE DI APPRENDIMENTO ATTRAVERSO IL CONTATTO CON L'AMBIENTE
ESTERNO ANDANDO A STIMOLARE LO SVILUPPO DELLE COMPETENZE PSICOMOTORIE,
COGNITIVE ED EMOTIVE DEI BAMBINI.**

**L'AMBIENTE VIENE VALORIZZATO COME SPAZIO EDUCATIVO,
LUOGO DI FORMAZIONE E DI SOCIALIZZAZIONE**



GLI OBIETTIVI GENERALI PREVEDONO DI SODDISFARE: IL BISOGNO DI COSTRUZIONE E VALORIZZAZIONE DELL'IDENTITÀ, ANCHE SEGUENDO L'ESEMPIO DELL'ALTRO DISTINGUENDO CIÒ CHE CI APPARTIENE; IL BISOGNO DI ESPLORAZIONE IN UN AMBIENTE SICURO CHE PORTA ALLO SVILUPPO DELLE COMPETENZE; E IL BISOGNO DI MOVIMENTO CHE PORTA ALLO SVILUPPO DELLA CONOSCENZA DELLA PROPRIA CORPOREITÀ E MOTRICITÀ CONTRIBUENDO ALLA CRESCITA DEL BAMBINO, CON LA COSCIENZA DEL VALORE E LA SPERIMENTAZIONE DEL PROPRIO CORPO. GLI OBIETTIVI TRASVERSALI ALLE ATTIVITÀ OFFRIRE STIMOLI E OCCASIONI DI CONFRONTO, DI ESPRESSIONE DI SÉ E RIFLESSIONE SULLA PROPRIA AUTO CONSAPEVOLEZZA; GARANTIRE UN CLIMA DI ACCOGLIENZA E CURA ANCHE ATTRAVERSO RITUALI QUOTIDIANI E CALENDARI DI ATTIVITÀ STRUTTURATE; PROPORRE GIOCHI DI GRUPPO NUOVI E STIMOLANTI; INDIVIDUARE SPAZI E MOMENTI PER ATTIVITÀ MOTORIE CHE PROMUOVANO LO SVILUPPO DELLE CAPACITÀ COGNITIVE, MOTORIE, EMOTIVO - AFFETTIVE SOCIALI DEI BAMBINI. LE DIVERSE ESPERIENZE, PROPOSTE NELLA LORO VARIETÀ, AVRANNO LO SCOPO DI SOLLECITARE L'INTERESSE, LA CURIOSITÀ E ATTEGGIAMENTI DI RICERCA NEI BAMBINI CHE SARANNO SUPPORTATI DAL PERSONALE EDUCATIVO, CHE SI PROPORRÀ COME ESEMPIO RELAZIONALE, UN RIFERIMENTO SOLIDO MA NON INVASIVO.

LA PROPOSTA ASSUME NECESSARIAMENTE CARATTERI PARTICOLARI CON ALCUNI PUNTI FERMI, COME IL RISPETTO DELLE REGOLE DELLA CONVIVENZA, LA COLLABORAZIONE RECIPROCA, IL CONTRIBUTO INDIVIDUALE AL "SUCCESSO" DELLE ATTIVITÀ, L'ATTENZIONE VERSO GLI ALTRI, VERSO LA STRUTTURA E L'AMBIENTE CIRCOSTANTE. LA, PROGRAMMAZIONE DELLE ATTIVITÀ VIENE CONSIDERATA COME NECESSARIA PER DARE UN ORDINE DI SENSO ALLE ATTIVITÀ, LA SCANSIONE GIORNALIERA, LE ROTAZIONI NELLE ATTIVITÀ STESSE, L'ALTERNANZA TRA I GIOCHI ALL'APERTO E GIOCHI AL CHIUSO OFFRE ANCORAGGI STRUTTURATI (SICUREZZE SU CIÒ CHE DEVE AVVENIRE) E SITUAZIONI SEMPRE NUOVE, CHE PERMETTANO DI EVITARE LA NOIA E LA RIPETITIVITÀ DA UNA PARTE E IL SENSO DI IMPROVVISAZIONE ED INCERTEZZA. LA FINALITÀ DELL'ATTIVITÀ PROPOSTA È DUNQUE QUELLA DI OFFRIRE ATTIVITÀ ESTIVE PER BAMBINI E RAGAZZI CHE NON SOLO VADANO SOLO A PROPORRE MOMENTI DI GIOCO E SVAGO MA ANCHE SPAZI DI CRESCITA PERSONALE E ESPERIENZIALE CON SÉ STESSI E CON GLI ALTRI.

L'IMPRONTA



PERIODO DI SVOLGIMENTO DAL 15 GIUGNO ALL'11 SETTEMBRE

**LUOGO DI SVOLGIMENTO VIALE CARLO DEL PRETE 718, LUCCA
- VIA ROMANA 33, PORCARI (LU)**

BAMBINI PREVISTI: 16 PER CAMPO ESTIVO

FASCIA DI ETÀ 6-14 ANNI A ZENOBIA 3-14 ANNI A ZOE

**ORARIO GIORNALIERO DEI DUE MODULI ESTATE E ZENOBIA/ 08.30-13.30 SENZA PRANZO
ESTATE A ZOE/ 08.00-14.00**

GLI AMBIENTI UTILIZZATI SONO IL CENTRO ZENOBIA IN VIA CARLO DEL PRETE 718 A LUCCA E IL CENTRO ZOE IN VIA ROMANA 33 A PORCARI. IL CENTRO ZENOBIA È COLLOCATO IN PROSSIMITÀ DEL CENTRO STORICO DI LUCCA, DOTATO DI UN AMPIO SALONE INTERNO, FRESCO E SPAZIOSO PER STRUTTURARE LE VARIE ATTIVITÀ PROGRAMMATE. IL CENTRO È INOLTRE IN POSSESSO DI UN GIARDINO ESTERNO UTILIZZABILE PER I VARI GIOCHI E LE ATTIVITÀ MOTORIE. IL CENTRO ZOE È COLLOCATO NEL CENTRO DEL COMUNE DI PORCARI, LA STRUTTURA È DISPOSTA SU DUE PIANI INTERNI PER ATTIVITÀ LABORATORIALI E ALL'ESTERNO UN AMPIO GIARDINO PER GIOCHI E ATTIVITÀ MOTORIE. ENTRAMBI GLI SPAZI SONO A DISPOSIZIONE DELLA COOPERATIVA SENZA NECESSITÀ DI CHIEDERNE L'UTILIZZO A TERZI.

IL PROGETTO EDUCATIVO DEL CAMPO ESTIVO OFFRE UNO SPAZIO DI AGGREGAZIONE E SOCIALIZZAZIONE, IN UN CONTESTO TRANQUILLO E SICURO. GLI OBIETTIVI GENERALI DELLA PROGETTUALITÀ RIGUARDANO: LO SVILUPPO DELL'IDENTITÀ, STARE BENE E SENTIRSI SICURI NELL'AFFRONTARE NUOVE ESPERIENZE IN UN AMBIENTE SOCIALE ALLARGATO PER IMPARARE A CONOSCERSI E A SENTIRSI RICONOSCIUTI COME PERSONE UNICHE ED IRRIPETIBILI; LO SVILUPPO DELL'AUTONOMIA COME ACQUISIZIONE DELLE CAPACITÀ DI CONOSCERE E GESTIRE IL PROPRIO CORPO, AVERE FIDUCIA IN SÉ E FIDARSI DEGLI ALTRI, PROVARE PIACERE NEL FARE DA SÉ E SAPER CHIEDERE AIUTO, ESPRIMERE CON DIVERSI LINGUAGGI SENTIMENTI ED EMOZIONI; LO SVILUPPO DELLE COMPETENZE; RIFLETTERE SULLE ESPERIENZE ATTRAVERSO L'ESPLORAZIONE, L'OSSERVAZIONE E L'ESERCIZIO AL CONFRONTO; LO SVILUPPO DELLA CITTADINANZA; SCOPRIRE GLI ALTRI, I LORO BISOGNI E LA NECESSITÀ DI GESTIRE I CONTRASTI ATTRAVERSO REGOLE CONDIVISE; FAVORIRE LE RELAZIONI, IL DIALOGO E L'ESPRESSIONE DEL PROPRIO PENSIERO.



**LA GIORNATA TIPO SARÀ COSÌ STRUTTURATA:
ESTATE A ZENOBIAI(1) E ESTATE A ZOEI (2)**

1)08.30-09.30 ACCOGLIENZA DEI BAMBINI E COMUNICAZIONI FRA FAMIGLIA E EDUCATORI, GIOCO, CERCHIO CON CANZONI, REGISTRAZIONE DELLE PRESENZE.

2)08.00-09.00

1)09.30-10.30 MERENDA E MOMENTO DI SOCIALIZZAZIONE 2)09.00-10.00

1)10.30-12.00 GIOCHI IN PICCOLO GRUPPO, ESPERIENZE LABORATORIALI PROPOSTE

**2)10.00-12.00 SIA ALL'INTERNO CHE NEL GIARDINO, ATTIVITÀ EDUCATIVO
ESPRESSIVE, GIOCHI MOTORI**

**1)12.00-12.30 1)GIOCO AUTONOMO, ATTIVITÀ LABORATORIALE DI GRUPPO 2)12.00-12.30
2)PRANZO AL SACCO**

12.30-13.30 RIORDINO DEL MATERIALE UTILIZZATO, IGIENE PERSONALE

13.30-15.30 GIOCO LIBERO, RIORDINO DELL'AMBIENTE E SALUTI.

**PROGRAMMA DELLE ATTIVITÀ IL PROGRAMMA DELLE ATTIVITÀ SARÀ IL SEGUENTE:
LUNEDÌ: LABORATORI MANUALI, TEATRALI, DISEGNO, PITTURA, LETTURA. MARTEDÌ:
GIOCHI MOTORI, SPORT DI GRUPPO MERCOLEDÌ: USCITA SUL TERRITORIO, ATTIVITÀ DI
SOCIALIZZAZIONE IN SEDE O ALL'ESTERNO GIOVEDÌ: "GIORNATA SPECIALE..." OGNI
SETTIMANA VIENE AFFRONTATO UN TEMA DI INTERESSE DEI BAMBINI CON ATTIVITÀ
LUDICHE EDUCATIVE VENERDÌ: GIOCHI CON L'ACQUA / ATTIVITÀ MOTORIA.**

COSTO SETTIMANALE INTERA GIORNATA: ESTATE A ZENOBIAI

70,00€ ESTATE A ZOEI 80,00€

COSTO MENSA: PREVISTO PRANZO AL SACCO

SEDE/I: VIA CARLO DEL PRETE 718, LUCCA VIA ROMANA 37, PORCARI

TEL: 3408949987 MAIL: COOPIMPRONTA@VIRGILIO.IT

SITO: WWW.IMPRONTAONLUS.ORG

COORDINATORE PROGETTO: ILARIA FRANCESCONI

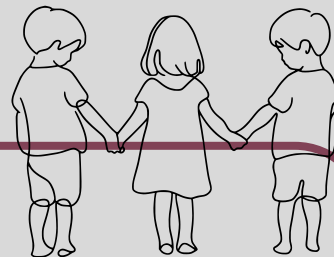

ESTATE LUDEC

IL CAMPO ESTIVO PROPONE ATTIVITÀ MULTIDISCIPLINARI E MULTISPORTIVE CERCANDO DI FAVORIRE LO SVILUPPO COMPLETO DELLE CAPACITÀ E ABILITÀ MOTORIE, DELLE CAPACITÀ RELAZIONALI ED EMOZIONALI, DELLA FIDUCIA IN SE E NEGLI ALTRI TRAMITE ESPERIENZE VISSUTE DA PROTAGONISTI. LE ATTIVITÀ VENGONO PROGRAMMATE E MODULATE IN BASE AGLI INTERESSI DEI PARTECIPANTI.

LA GIORNATA INIZIA CON UN RISVEGLIO MUSCOLARE ISPIRATO ALLO YOGA TUTTI INSIEME, POI I BIMBI VENGONO DIVISI IN GRUPPI OMOGENEI PER PROSEGUIRE CON PROPOSTE DI GIOCO-SPORT A SECONDA DELL'ETÀ DEL GRUPPO PARTECIPANTE. MERENDA DI METÀ MATTINATA SEDUTI, ALL'ARIA APERTA, SOTTO GLI OMBREGGIANTI DELLA TENSOSTRUTTURA SOVRASTATA DAI PINI CHE FORNISCONO, A LORO VOLTA, UN OMBRA NATURALE. RIPRESA DELLE ATTIVITÀ CON ALTRI GIOCHI IN ZONE OMBREGGiate COME PING PONG, BILIARDINO, DAMA, SCACCHI, GIOCHI DA TAVOLO E LABORATORI. PRANZO E A SEGUIRE UNA BREVE PAUSA IN CUI I BAMBINI POSSONO CIMENTARSI IN GIOCHI AUTO-CREATI E AUTOGESTITI SOTTO LA SORVEGLIANZA DEGLI ISTRUTTORI.

NEL POMERIGGIO VIENE SVOLTA L'ATTIVITÀ DIDATTICA AIUTANDO I BAMBINI NEI COMPITI DELLE VACANZE O ALTRE ATTIVITÀ DI PRODUZIONE CREATIVA. LA GIORNATA SI CONCLUDE CON ATTIVITÀ SCELTE DI VOLTA IN VOLTA DAI BAMBINI ASSECONDANDO LE LORO PREFERENZE.

PERIODO: DAL 15/06/2026 AL 04/09/2026

PALALUDEC - VIA ROMANA OVEST SNC - LOCALITÀ RUGHI - PORCARI

BAMBINI PREVISTI: 80, 4 ANNI - 12 ANNI MAX

MODULI: 7:30- 12:30 SENZA MENSA - 7:30 - 17:30 CON MENSA

AMBIENTI:

**PALALUDEC - VIA ROMANA OVEST SNC - LOCALITÀ RUGHI - PORCARI PISCINA
COUNTRY CLUB - VIA PESCIATINA - CAPANNORI.**

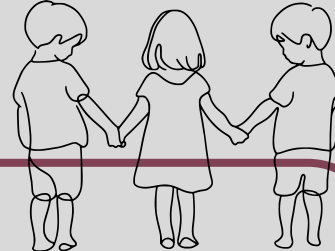

IL CENTRO ESTIVO "ESTATE LUDEC" NASCE CON L'INTENTO DI OFFRIRE AI RAGAZZI DELLA LUDEC E NON SOLO UN'ATTIVITÀ ESTIVA CHE PERMETTESSE DI AMPLIARE LE ESPERIENZE MOTORIE E SOCIO-RELAZIONALI.

I NOSTRI ISTRUTTORI UTILIZZANO IL GIOCO-SPORT COME STRUMENTO DI APPRENDIMENTO CERCANDO DI COINVOLGERE L'INTERA PERSONALITÀ DEI BAMBINI, L'ESPRESSIONE SPONTANEA DI MOTRICITÀ, SODDISFARE LE ESIGENZE LUDICHE E INCENTIVARE LA MOTIVAZIONE. LE ATTIVITÀ INIZIANO CON UN RISVEGLIO MUSCOLARE, LE PROPOSTE SUCCESSIVE PREVEDONO GIOCHI CHE RICORDANO IL CALCIO, LA PALLACANESTRO, LA PALLAVOLO, LA PALLAMANO, IL KARATE E IL NUOTO; L'ATTIVITÀ È SEGUITA DA ISTRUTTORI COMPETENTI NELLE VARIE DISCIPLINE; LE ATTIVITÀ SONO ALTERNATE DA LABORATORI CREATIVI DOVE I BAMBINI SI CIMENTANO IN DISEGNI O NELLA CREAZIONE DI OGGETTI DA UTILIZZARE NEI GIOCHI SPECIALI. NON MANCA L'ORA POMERIDIANA DI DIDATTICA IN CUI I PRESENTI VENGONO SEGUITI NELLO SVOLGIMENTO DEI COMPITI PER LE VACANZE. L'ULTIMO GIORNO DELLA SETTIMANA VENGONO SEMPRE ORGANIZZATE DELLE ATTIVITÀ A TEMA IN CUI I BAMBINI SPERIMENTANO GIOCHI PARTICOLARI, AD ESEMPIO: GIOCHI PARA-OLIMPICI O ADATTATI PER LE PERSONE CON DISABILITÀ, GIOCHI DI RECENTE INVENZIONE, GIOCHI TRADIZIONALI DI ALTRI PAESI, ECC.

LE ATTIVITÀ SI SVOLGONO TUTTE ALL'ARIA APERTA CON AMPI SPAZI OMBREGGIATI DI CIRCA 800 M² GRAZIE ALLA TENSOSTRUTTURA MUNITA DI TENDE APRIBILI E ALLE ZONE ALBERATE ADIACENTI. LA "ESTATE LUDEC" PROPONE ANCHE GITE A PARCHI DIVERTIMENTO DELLA REGIONE QUALI: IL CAVALLINO MATTO, PARCO AVVENTURA ECC. OGNI COSA È PENSATA, STRUTTURATA E GESTITA PER FAVORIRE IL MAGGIOR NUMERO DI ESPERIENZE POSSIBILI ANCHE IN CHIAVE DI AUTONOMIA E CURA DI SÉ.

NEL CENTRO ESTIVO IL BAMBINO È AL CENTRO DELL'ATTENZIONE E TUTTE LE ATTIVITÀ SONO SVILUPPATE PER MIGLIORARE LA CRESCITA AFFETTIVA, SOCIALE E COGNITIVA DEL MOVIMENTO. PER FAR VIVERE UN'ESPERIENZA CHE RIMANGA INDELEBILE DEL BAGAGLIO DEI RICORDI DELLA PROPRIA INFANZIA.

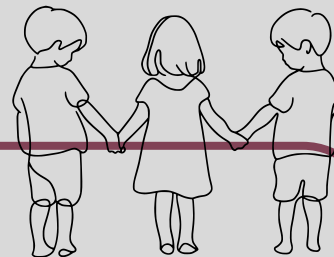

PROGRAMMA-SETTIMANA TIPO:

LUNEDÌ E MERCOLEDÌ

07:30 - ACCOGLIENZA

08:30 - RISVEGLIO MUSCOLARE

09:00 - ATTIVITÀ LUDICO-MOTORIA O CREATIVA

10:30 - MERENDA

11:00 - RIPRESA ATTIVITÀ

13:00 - PRANZO

14:00 - GIOCHI DI AUTONOMIA

15:00 - ATTIVITÀ DIDATTICA

16:00 - ATTIVITÀ LUDICO MOTORIA

17:30 - CHIUSURA DEL CAMPO

MARTEDÌ E GIOVEDÌ

07:30 - ACCOGLIENZA IN PISCINA FACOLTATIVA

CON COSTO INGRESSO € 7.00 CON RIENTRO

12:30 - OPPURE ALLA TENSO STRUTTURA

13:00 - PRANZO ATTIVITÀ POMERIDIANA COME SOPRA

VENERDÌ GIORNATA SPECIALE

07:30 - ACCOGLIENZA - ATTIVITÀ LUDICO MOTORIE CON PROGRAMMA VARI.

COSTO SETTIMANALE MEZZA GIORNATA: € 60,00 SENZA MENSA

COSTO SETTIMANALE INTERA GIORNATA: € 80,00

COSTO MENSA: € 35,00 X 5 PASTI

PALALUDEC - VIA ROMANA OVEST SNC - LOCALITÀ RUGHI - PORCARI

COORDINATORE: BONELLI LUCA

CONTATTO: 349 0611106 FANUCCHI PATRIZIA ADELAIDE

MARGHERITA & LE ALTRE



IL CENTRO ESTIVO BANGARANG È ATTIVO SUL TERRITORIO DA 15 ANNI, PRIMA CON IL NOME DI ESTATE IN PARROCCHIA, E PREVEDE LA REALIZZAZIONE DI UN INTERVENTO SOCIO - EDUCATIVO DURANTE IL PERIODO ESTIVO, DA GIUGNO A SETTEMBRE, RIVOLTO A MINORI CHE VIVONO NEL TERRITORIO DELLA PROVINCIA DI LUCCA. IL CENTRO COPRE 6 SETTIMANE, DAL LUNEDÌ AL VENERDÌ, DALLE 8 ALLE 16:30. SI SVOLGE NEI LOCALI PARROCCHIALI DI LAMMARI E DISPONE DI NUMEROSE STANZE ATTREZZATE CON TAVOLI E SEDIE, UN CORTILE CHIUSO, UN AMPIO STANZONE E IL CAMPINO ESTERNO. FINALITÀ - SOSTENERE LE FAMIGLIE, CON PARTICOLARE RIGUARDO ALLE SITUAZIONI DI POVERTÀ EDUCATIVA - CONTRIBUIRE A GARANTIRE MAGGIOR CURA ED ATTENZIONE VERSO QUEI MINORI CHE VIVONO IN PARTICOLARI CONTESTI DI DIFFICOLTÀ E DI EMARGINAZIONE; - PROMUOVERE TRA I MINORI IL VALORE DELLA DIVERSITÀ, DELLA RECIPROCA ATTENZIONE E ACCOGLIENZA, FAVORENDO IN PARTICOLARE I PROCESSI DI SOCIALIZZAZIONE E DI INCLUSIONE SOCIALE; - PREVENIRE I FENOMENI DI ESCLUSIONE SOCIALE E IL DISAGIO GIOVANILE; - PROMUOVERE LA PARTECIPAZIONE GIOVANILE E LO SCAMBIO TRA PARI; - GARANTIRE UN SUPPORTO EDUCATIVO, FAVORIRE LA SOCIALIZZAZIONE TRA I BAMBIN* ED UN USO COSTRUTTIVO DEL TEMPO LIBERO, ATTRAVERSO LA PARTECIPAZIONE AD ATTIVITÀ LUDICO-CREATIVE E CULTURALI. MONITORAGGIO E VALUTAZIONE OGNI SETTIMANA VIENE SVOLTA UNA RIUNIONE DI EQUIPE FINALIZZATA AL MONITORAGGIO DELL'ANDAMENTO DEL CENTRO ESTIVO E ALLA VALUTAZIONE DELLE ATTIVITÀ SVOLTE. QUESTO MOMENTO RAPPRESENTA UNO SPAZIO FONDAMENTALE DI CONFRONTO, CONDIVISIONE E RIFLESSIONE, UTILE PER GARANTIRE LA QUALITÀ EDUCATIVA DEL PROGETTO E PER RISPONDERE IN MODO TEMPESTIVO AI BISOGNI DEI BAMBINI. SI RILEVANO INFATTI EVENTUALI CRITICITÀ, SI CONDIVIDONO OSSERVAZIONI INDIVIDUALI E DI GRUPPO E SI VERIFICA L'EFFICACIA DELLE ATTIVITÀ PROPOSTE. AL TERMINE DEL CENTRO ESTIVO, VIENE SOMMINISTRATO UN QUESTIONARIO DI GRADIMENTO ANONIMO RIVOLTO ALLE FAMIGLIE DEI PARTECIPANTI. QUESTO STRUMENTO HA L'OBBIETTIVO DI RACCOGLIERE OPINIONI, SUGGERIMENTI E VALUTAZIONI SULL'ESPERIENZA VISSUTA DAI BAMBINI E SUL SERVIZIO OFFERTO.

PERIODO DI SVOLGIMENTO 29 GIUGNO – 7 AGOSTO

LUOGO DI SVOLGIMENTO LOCALI PARROCCHIALI DI LAMMARI

DENOMINAZIONE DEL CENTRO ESTIVO BANGARANG

BAMBINI PREVISTI 30-40 A SETTIMANA, FASCIA DI ETÀ 6 – 13 ANNI

ORARIO GIORNALIERO DEI DUE MODULI 8 – 12:30 / 8 – 14 / 8 – 16:30 / 12 – 16:30

MARGHERITA & LE ALTRE

IL CENTRO ESTIVO BANGARANG INTENDE OFFRIRE UNO SPAZIO SICURO, STIMOLANTE ED INCLUSIVO IN CUI I BAMBINI POSSANO VIVERE ESPERIENZE DI SOCIALIZZAZIONE, GIOCO, APPRENDIMENTO E CRESCITA PERSONALE ATTRAVERSO ATTIVITÀ LUDICOEDUCATIVE, ARTISTICHE, SPORTIVE E AMBIENTALI. È PREVISTA ANCHE L'ORGANIZZAZIONE DI USCITE GIORNALIERE ATTRAVERSO L'UTILIZZO DI MEZZI DI TRASPORTO PUBBLICI O PRIVATI, PER VISITE TURISTICHE O ATTIVITÀ LUDICHE.

TUTTE LE ATTIVITÀ SONO SVOLTE IN GRUPPI MISTI DI ETÀ , PER FAVORIRE LO SCAMBIO E LA CO-RESPONSABILIZZAZIONE. UNA GIORNATA TIPO AL CAMPO E COSÌ SUDDIVISA: 8:00 – 9:00 ACCOGLIENZA 9:00 – 10:00 ATTIVITÀ SPORTIVA MERENDA 11:00 – 12:00 ATTIVITÀ LABORATORIALE O AIUTO COMPITI PRANZO GIOCO LIBERO 14:30 – 15:30 ATTIVITÀ LUDICA GIOCO LIBERO E USCITA.

PROGRAMMA DELLE ATTIVITÀ

- ATTIVITÀ SPORTIVE:

ORIENTEERING, PALLAMANO,

CALCIO, PALLAVOLO,

PSICOMOTRICITÀ, BASKET

-LABORATORI:

LETTURA, TEATRO E MUSICA

- SUPPORTO SCOLASTICO E ATTIVITÀ DI POTENZIAMENTO DIDATTICO.

COSTO SETTIMANALE MEZZA GIORNATA: 70 €

COSTO SETTIMANALE INTERA GIORNATA: 85 €

TEL: 0583 936937

MAIL: BANGARANG@MARGHERITAELEALTRE.IT

SITO: WWW.MARGHERITAELEALTRE.IT

COORDINATORE PROGETTO: MARTA RINALDI

MOVINART DANCE STUDIO



MOVINART SUMMER CAMP

ATTIVITÀ ESTIVA CHE SI SVOLGE ALL'INTERNO DELLA NOSTRA ATTIVITÀ DI SCUOLA DI DANZA A LUCCA, PER IL PERIODO DELLE VACANZE ESTIVE. TRA LE NOSTRE ATTIVITÀ: LEZIONI DI DANZA, LABORATORI TEATRALI, CIRCENSI, MUSICA, INGLESE, ATTIVITÀ LUDICHE, SPORT DI SQUADRA, AIUTO COMPITI, E MOLTO MA MOLTO ALTRO ANCORA...TUTTO OVVIAMENTE ALL'INSEGNA DEL DIVERTIMENTO E DELL'ALLEGRIA.

PERIODO: 11 GIUGNO -31 LUGLIO

PREVISTI: 70-80 BAMBINI, 3 -13 ANNI

MODULI: 7.30-13. 7.30 -14.30. 7.30-16

LA NOSTRA STRUTTURA CON 350 MQ VI ASPETTA CON SPAZZI SUDDIVISI IN 4 STANZE E IL NOSTRO SPAZIO VERDE ADIACENTE ALLA STRUTTURA.

GIORNATA TIPO: 7.30-8 INGRESSO, 8 GIOCO LIBERO, 8.30 - 10.30 ATTIVITÀ CREATIVE, 10.30 MERENDA, 11-12.30 ATTIVITÀ LABORATORIALI, 13 PRANZO, 14-16 ATTIVITÀ RICREATIVE.

COSTO SETTIMANALE MEZZA GIORNATA: 7.30 -13 75 EURO. 7.30 -14.30 115 EURO.

COSTO SETTIMANALE INTERA GIORNATA: 7.30 - 16 130 EURO.

COSTO MENSA: 9 EURO COMPRESO NEL PREZZO.

TEL. 0583 572728

CELL: 339 8311219

EMAIL: INFO@MOVINART.DANCE

COORDINATORE PROGETTO: SILVIA DEL DEBBIO

NATURALMENTE BIMBI



IL CENTRO ESTIVO PROPONE MOLTE ATTIVITÀ IN AMBIENTI DIDATTICO-ESPERIENZIALI E LUDICI DIFFERENTI: NATURA, ECOLOGIA, ARTE, MUSICA, YOGA AVVENTURA, OLTRE A TANTO DIVERTIMENTO ALL'ARIA APERTA CON GIOCHI, ANIMAZIONE, ATELIER DEL FARE, MA ANCHE RELAX, LETTURE E PER I PIÙ PICCOLI LO SPAZIO NANNA. I BAMBINI SONO LASCIATI LIBERI DI VIVERE UN'ESPERIENZA FORMATIVA STIMOLANTE, DIVERTENTE E APPAGANTE, ALTERNATIVA ALLA CLASSICA MATERNA. LO SCOPO PEDAGOGICO DI QUESTA ESPERIENZA È PRINCIPALMENTE QUELLO DI PRESERVARE LA GIOIA DELLA SCOPERTA E LO SPIRITO DI INIZIATIVA DEL BAMBINO, TROPPO IMPORTANTE E PREZIOSO IN QUESTA FASE DELICATA DELLA SUA VITA. AVVENTURE EDUCATIVE, INCONTRI CON ANIMALI, ESPERIENZE SENSORIALI, GIOCHI IN MOVIMENTO, PASSEGGIATE E OSSERVAZIONE SONO ALCUNI ESEMPI DI "PROGRAMMA QUOTIDIANO", UN PROGRAMMA CHE PUNTA A INCREMENTARE INTELLIGENZA, CAPACITÀ DI IMMAGINAZIONE E ABILITÀ MOTORIE DEI PIÙ PICCOLI. LE ATTIVITÀ SONO SEMPRE PROPOSTE E MAI IMPOSTE, FAVORENDO IL LAVORO NEL GRUPPO SECONDO GLI INTERESSI E GLI SCOPI COMUNI DEI BAMBINI. I BAMBINI E LE BAMBINE CHE PARTECIPANO A QUESTO PROGETTO PASSANO IL TEMPO ALL'ARIA APERTA, CON QUALUNQUE CONDIZIONE ATMOSFERICA, PERCEPENDO IL LENTO E ACCURATO SCORRERE DELLE STAGIONI ED AVENDO LA POSSIBILITÀ DI VIVERE A PIENO LE DINAMICHE DELLA NATURA (PROFUMI, SUONI, COLORI ECC..). OGNI MATTINA LA GIORNATA PARTE DAL CAMPO BASE, DOVE DIAMO INIZIO ALLE NOSTRE ATTIVITÀ DI SCOPERTA E GIOCO LIBERO. IL CAMPO BASE È ANCHE LUOGO DI RIPARO E RIPOSO, È LA NOSTRA CLASSE CHE NON HA PARETI MA ALBERI! QUI ABBIAMO UN CERCHIO DEI TRONCHI DOVE OGNI MATTINA CI RITROVIAMO, FACCIAMO MERENDA, CI CONFRONTIAMO, CONDIVIDIAMO PENSIERI ED EMOZIONI, DECIDIAMO QUALI SONO LE ATTIVITÀ CHE SVOLGEREMO DURANTE LA MATTINATA, PROGETTIAMO. LA NOSTRA PROPOSTA EDUCATIVA SI BASA, INNANZITUTTO, SULLO STARE IN NATURA E SULLE IDEE PEDAGOGICHE DELL'APPRENDIMENTO PER SCOPERTA. NEL CORSO DELLA GIORNATA OGNI BAMBINO PUÒ DECIDERE COSA FARE, SEGUENDO I PROPRI TEMPI, INTERESSI ED ESIGENZE PERSONALI. I CICLI DI ATTENZIONE DI OGNI BAMBINO SONO RISPETTATI E PROTETTI PERCHÉ POSSANO ESSERE VISSUTI A PIENO SENZA INTERRUZIONI COSÌ DA GARANTIRE UN APPRENDIMENTO DI CUORE. I BAMBINI E LE BAMBINE DEL BOSCO IMPARANO GIOCANDO, OSSERVANDO E SCOPRENDO, CRESCONO ASSUMENDOSI LE PROPRIE RESPONSABILITÀ COLTIVANDO COSÌ INDIPENDENZA, AUTONOMIA, PENSIERO CREATIVO, PROPOSITIVO E COLLABORATIVO.

NATURALMENTE BIMBI



NEL NOSTRO BOSCO I BAMBINI SONO LIBERI DI GIOCARE PER TUTTO IL TEMPO NECESSARIO A SODDISFARE I LORO BISOGNI E PER INTERIORIZZARE I NUOVI APPRENDIMENTI DIVENTANDO CONSAPEVOLI DI SÉ (FISICAMENTE ED EMOTIVAMENTE), DEGLI ALTRI E DI QUALI SIANO LE LORO PASSIONI E I LORO TALENTI. OGNI CORSA, ARRAMPICATA, SCIVOLATA, ROTOLATA, OGNI SALTO, OSTACOLO, VITTORIA, CADUTA, CONTRIBUISCONO ALLO SVILUPPO MOTORIO DEL BAMBINO E AD UN AUMENTO DELL'AUTOSTIMA.

I MAESTRI DEL BOSCO SONO PRESENTI NEL SOSTENERE E ACCOMPAGNARE QUESTO PERCORSO DI APPRENDIMENTO E SONO DI AIUTO NELLA REALIZZAZIONE DI IDEE, PROGETTI E LABORATORI ESPERIENZIALI CHE NASCONO DALL'IMMERSIONE IN NATURA E DALLO STARE INSIEME.OLTRE AL GIOCO LIBERO LE VARIE ATTIVITÀ CHE SI SVOLGONO NEL BOSCO QUOTIDIANAMENTE SONO: CURA DEL CAMPO BASE, PASSEGGIATE E PIC-NIC NELLA NATURA, GIOCHI D'ACQUA E FANGO, GIOCHI DI RUOLO INVENTATI DAI BAMBINI STESSI, COSTRUZIONE DI RIFUGI, ARRAMPICATE SUGLI ALBERI, RACCONTI DI STORIE E FAVOLE, STUDIO ESPERIENZIALE DI INSETTI, FOGLIE ANIMALI, FENOMENI NATURALI IN GENERALE, IL LABORATORIO ESPRESSIVO-MUSICALE, LA COLTIVAZIONE DEL NOSTRO ORTO E MOLTO, MOLTO ALTRO MA ANCHE STARE IN SILENZIO AD ASCOLTARE.È FONDAMENTALE PER IL TEAM EDUCATIVO INCENTRARE LA DIDATTICA SULLE IDEE PEDAGOGICHE DELL'APPRENDIMENTO PER SCOPERTA. TALE POSTURA EDUCATIVA SI BASA SUL PRESUPPOSTO PER CUI ATTRAVERSO IL MOVIMENTO, IL GIOCO LIBERO E IL SUPERAMENTO DI PICCOLI OBIETTIVI CHE I BAMBINI STESSI SI PONGONO OTTERREMO ESPERIENZE REALI E QUINDI MOLTO SIGNIFICATIVE PER I BAMBINI CHE AUMENTERANNO COSÌ L'AUTOSTIMA, L'AUTONOMIA, LE CAPACITÀ MOTORIE E LA CREATIVITÀ NELLE SOLUZIONI QUOTIDIANE. NEL NOSTRO PROGETTO EDUCATIVO SONO VALORIZZATE LE RELAZIONI, I MOMENTI IR RIPETIBILI E LE PAROLE DI OGNI BAMBINO. OGNI PICCOLA O GRANDE PROPOSTA VIENE PRESA IN CONSIDERAZIONE E IN GRUPPO SI DISCUOTONO REGOLE, ATTEGGIAMENTI, PROBLEMI O DECISIONI RIGUARDO L'ORGANIZZAZIONE DEL CAMPO E DELLE ATTIVITÀ. LA NATURA DI PER SÉ RICHIEDE AL GRUPPO UNA FORTE CONDIVISIONE E COLLABORAZIONE ED OGNI BAMBINO AUMENTA NATURALMENTE LE PROPRIE CAPACITÀ COMUNICATIVE.

NATURALMENTE BIMBI

IL CENTRO ESTIVO NATURALMENTE ESTATE HA L'OBIETTIVO DI FAVORIRE IL CONTATTO DIRETTO CON LA NATURA, STIMOLARE AUTONOMIA, CURIOSITÀ E CREATIVITÀ, PROMUOVERE SOCIALIZZAZIONE E COOPERAZIONE E SVILUPPARE COMPETENZE EMOTIVE E MOTORIE. TUTTO CIÒ AVVERRÀ TRAMITE L'UTILIZZO DEI SENSI E L'ASCOLTO DELLE EMOZIONI, OGNI BAMBINO SARÀ LASCIATO LIBERO DI SPERIMENTARE E ASCOLTARE CIÒ CHE LO CIRCONDA. IL NOSTRO CENTRO ESTIVO INTENDE INOLTRO PROMUOVERE IL BENESSERE PSICOFISICO DEL BAMBINO ATTRAVERSO IL CONTATTO CON LA NATURA, IL PROGETTO PROMUOVE L'INCLUSIONE DI TUTTI I BAMBINI, CON ATTENZIONE AI BISOGNI EDUCATIVI SPECIALI E ALLE DIVERSITÀ CULTURALI. IL CENTRO ESTIVO NATURALMENTE ESTATE SI PROPONE COME UN'ESPERIENZA EDUCATIVA SIGNIFICATIVA, IN GRADO DI CONIUGARE APPRENDIMENTO, BENESSERE E RELAZIONE CON L'AMBIENTE NATURALE.

PERIODO DI SVOLGIMENTO 15 GIUGNO 4 SETTEMBRE 2026

LUOGO DI SVOLGIMENTO CAPANNORI, PIEVE DI COMPITO

DENOMINAZIONE DEL CENTRO ESTIVO: NATURALMENTE ESTATE

BAMBINI PREVISTI: 15 A SETTIMANA

FASCIA DI ETÀ 3-6 7-11

ORARIO GIORNALIERO: 8:00-17:00 UNICO MODULO

LA GIORNATA SARÀ SCANDITA DALLE ATTIVITÀ PROGRAMMATE E DAL GIOCO LIBERO, INIZIERÀ CON IL SALUTO IN CERCHIO E LA MERENDA A BASE DI FRUTTA, SUCCESSIVAMENTE VERRANNO AVVIATE LE VARE ATTIVITÀ SETTIMANALI, COME INDICATO SOTTO, QUELLE NEI GIORNI STABILITI; NEGLI ALTRI GIORNI VERRANNO ORGANIZZATE ESCURSIONI NEL BOSCO E PASSEGGIATE AL RUSCELLO CON RIENTRO PREVISTO PER L'ORA DI PRANZO O PRANZO AL SACCO NEL BOSCO, NEL POMERIGGIO I BAMBINI CHE AVRANNO NECESSITÀ RIPOSERANNO MENTRE GLI ALTRI POTRANNO INTRATTENERSI CON IL GIOCO LIBERO NELLE ORE PIÙ CALDE.

PROGRAMMA DELLE ATTIVITÀ -GIOCHI D'ACQUA -MUSICA E YOGA CON INSEGNANTE (MARTEDÌ) - ATTIVITÀ DI INGLESE CON INSEGNANTE (MERCOLEDÌ) -ATTIVITÀ DI ORTO E GIARDINAGGIO CON AGRONOMO (VENERDÌ) -PASSEGGIATE NELLA NATURA

COSTO SETTIMANALE MEZZA GIORNATA: NON PREVISTA

COSTO SETTIMANALE INTERA GIORNATA: €140

COSTO MENSA: NON PREVISTO

SEDE/È ASSOCIAZIONE NATURALMENTE BIMBI

TEL: 3517293393 MAIL: NATURALMENTEBIMBI@GMAIL.COM SITO: WWW.NATURALMENTEBIMBI.IT

COORDINATORE PROGETTO: MANZANI SERENA

NUOVA COBRA



IL CAMPO ESTIVO AUSER FIT CAMP INCENTRA LA QUASI TOTALITÀ DELLE PROPRIE ATTIVITÀ SULLO SPORT E SUL MOVIMENTO.

DURANTE LA SETTIMANA LE GIORNATE SARANNO SCANDITE DA TEST SUL MOVIMENTO, PERCORSI PROPRIOCETTIVI, INSEGNAMENTO DELLE BASI DI MOLTE ATTIVITÀ SPORTIVE DI BASE O DISCIPLINE SPECIFICHE SIA TRAMITE LA PRESENZA DEI NOSTRI ISTRUTTORI SIA TRAMITE L'AIUTO DI ALTRE ASSOCIAZIONI SPORTIVE DEL TERRITORIO LUCCHESE CHE VENGONO "OSPITATE" IN APPOSITI APPUNTAMENTI SETTIMANALI CHIAMATI "MERCOLE-FIT".

OLTRE ALLE ATTIVITÀ INTERNE DI AUSER CLUB (COME KICK BOXING, KARATE E DANZA MODERNA) I BAMBINI NELLE PRECEDENTI EDIZIONI SI SONO CIMENTATI IN ALTRE 8 ATTIVITÀ SVOLTE DA ALTRETTANTE ASSOCIAZIONI SPORTIVE ESTERNE CHE HANNO AVUTO QUINDI MODO DI PUBBLICIZZARE I LORO SPORT E FAR CONOSCERE IL PROPRIO METODO DI LAVORO, COSÌ DA DARE AI PARTECIPANTI UNA PANORAMICA DI SCELTA AMPIA PER L'ATTIVITÀ DA SCEGLIERE E PORTARE AVANTI NEL RESTO DELL'ANNO.

TANTO SPORT MA ANCHE TANTO DIVERTIMENTO GRAZIE AD ATTIVITÀ EXTRA SPORTIVE COME GIARDINAGGIO, MAGIA, SCIENZA, EDUCAZIONE STRADALE E TANTE ALTRE, OLTRE AI NOSTRI IMPERDIBILI APPUNTAMENTI COME LE FESTE A TEMA E LA TOMBOLA.

PERIODO: 11/06/2026 – 11/09/2026

PALESTRA AUSER CLUB – VIA DEL FANUCCIO 95 – MARLIA (LU)

AUSER FIT CAMP

**FREQUENTANTI IN MEDIA DA 20 A 40 ISCRITTI TOTALI 100 CIRCA, 4 – 12 ANNI
MODULI: 7:30–17:30 FASCIA MATTINA 7:30–13:00 FASCIA POMERIGGIO 14–17:30
DALLE 9:30 ALLE 12 ATTIVITÀ PRINCIPALE DELLA MATTINATA DALLE 12 ALLE 13 TORNEI E
GIOCO LIBERO DALLE 13 ALLE 13:45 PRANZO DALLE 13:45 ALLE 14:30 COMPITI E GIOCO
LIBERO DALLE 14:30 AL TERMINE DELLA GIORNATA (17:30)**

NUOVA COBRA



**ATTIVITÀ PRINCIPALE DEL POMERIGGIO,
GIOCHI DI MOVIMENTO;
TEST DI VELOCITÀ, DI COORDINAZIONE E DI PRECISIONE;
TORNEI SPORTIVI DI MOLTEPLICI SPORT;
ORGANIZZAZIONE DI GIORNATE CON TECNICI ESTERNI PER L'INSEGNAMENTO
DI BASI DI SPORT (COME KICK BOXING, SCHERMA,
GINNASTICA RITMICA, DANZA MODERNA, ECC.**

**COSTO SETTIMANALE MEZZA GIORNATA:
14 €/GIORNO (NON VI È OBBLIGO SETTIMANALE DI FREQUENZA).**

**COSTO SETTIMANALE INTERA GIORNATA: 20 €/GIORNO
(NON VI È OBBLIGO SETTIMANALE DI FREQUENZA).**

COSTO MENSA: INCLUSO NELLA TARIFFA GIORNALIERA SOPRA RIPORTATA.

**SEDE/I: PALESTRA AUSER CLUB - VIA DEL FANUCCIO 95 - MARLIA (LU)
TEL: 0583/30320**

MAIL: INFO@AUSERCLUB.IT

COORDINATORE PROGETTO: STEFANO BICCHI

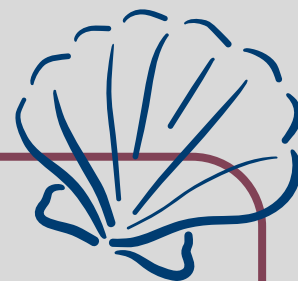

AMERICAN SPORTS SUMMER CAMP

15 GIUGNO -31 LUGLIO

LUOGHI: PONTETETTO, PISCINA DI VICOPELAGO, SANTA MARIA COLLE, CARRAIA.

BAMBINI PREVISTI: 30-50, FASCIA ETÀ 8-14

ORARI : 8.30-17.30

AMBIENTI: PONTETETTO, CAMPO CALCIO, BASKET ECC. VICOPELAGO, PISCINA. E POI CAMPO SOFTBALL.

RITROVO E ACCOGLIENZA IN INGLESE. INTERAZIONE TRA RAGAZZI E PRESENTAZIONE DELLA GIORNATA IN INGLESE. ATTIVITÀ, FOOTBALL, BASEBALL, E MOLTO ALTRO.

COSTO SETTIMANALE MEZZA GIORNATA: 20 EURO PER MEZZA GIORNATA O GETTONE 80 EURO SETTIMANALE- SI RICHIEDANO MAGGIORI INFO. SU DETTAGLI

COSTO SETTIMANALE GIORNATA INTERA: 25 EURO O GETTONE 90 EURO SETTIMANALI, SI RICHIEDANO MAGGIORI INFO. SU DETTAGLI

COSTO MENSA: PRANZO AL SACCO, TRANNE VICOPELAGO, SI RICHIEDANO MAGGIORI INFO. SU DETTAGLI

ATTIVITÀ SPORTIVE CON LINGUA INGLESE. IL TUTTO È REGOLATO DA UN RAGAZZO MADRELINGUA AMERICANO CHE OLTRE ALL'INGLESE SI PONE L'OBIETTIVO DI FAR CONOSCERE ANCHE LE ATTIVITÀ RICREATIVE DELLA CULTURA AMERICANA.

ORATORIO S. ANNA



LA PROPOSTA PREVEDE LA REALIZZAZIONE DI UN'ATTIVITÀ ESTIVA IN PRESENZA E SI SVOLGERÀ PRESSO L'ORATORIO DI S. ANNA IN VIA FRATELLI CERVI. SARANNO SEGUITE LE LINEE GUIDA INDICATE DALLE AUTORITÀ COMPETENTI. SI PREVEDE LA REALIZZAZIONE DI ATTIVITÀ SOCIOEDUCATIVE PER 60 BAMBINI, DIVISI IN QUATTRO GRUPPI DI 15 CIASCUNO, GUIDATI DA ANIMATORI/EDUCATORI SECONDO UN RAPPORTO DI 1 ADULTO E 2 MINORI OGNI 15 BAMBINI. TUTTI I COLLABORATORI DELL'ORATORIO, COINVOLTI A VARIO TITOLO NELL'ATTIVITÀ ESTIVA, SONO STATI PREPARATI ATTRAVERSO UN PERCORSO FORMATIVO DI 2 (DUE) INCONTRI ORGANIZZATI DALLA DIOCESI E 3 (TRE) INCONTRI CURATI DAGLI ORGANIZZATORI DELLA ATTIVITÀ ESTIVA. VERRÀ SVOLTA, A RIDOSSO DELL'INIZIO DELL'ATTIVITÀ, UNA FORMAZIONE SPECIFICA SULLA SICUREZZA. TUTTA L'ATTIVITÀ SARÀ DUNQUE ATTUATA IN ARMONIA CON LE DISPOSIZIONI NORMATIVE VIGENTI AL MOMENTO. AI BAMBINI SARÀ RICHIESTO UNO ZAINETTO PERSONALE CONTENENTE: - UNA BORRACCIA PERSONALE; - UN KIT DI CANCELLERIA PERSONALE - EVENTUALI MERENDA E PRANZO AL SACCO DURANTE L'INTERA PROPOSTA ESTIVA LE FAMIGLIE DEI BAMBINI SARANNO INFORMATE E RESE PARTECIPANTI DELLE SCELTE EFFETTUATE DALL'ORATORIO E DELLE MODALITÀ CON LE QUALI VERRANNO REALIZZATE LE ATTIVITÀ. È PREVISTA LA POSSIBILITÀ DI ORGANIZZARE USCITE A TEMA, PREVIA COMUNICAZIONE E AUTORIZZAZIONE DEI GENITORI. È PREVISTO IL MONITORAGGIO E LA VERIFICA COSTANTE ALL'INTERNO DELL'EQUIPE DEGLI ANIMATORI DELL'AZIONE EDUCATIVA EROGATA. LE ISCRIZIONI SARANNO FATTE IN PRESENZA PRESSO L'ORATORIO NEI GIORNI DALL'11 AL 14 MAGGIO 2026 DALLE ORE 16 ALLE ORE 19, PREVIO APPUNTAMENTO PRESO ONLINE CON LE MODALITÀ INDICATE SUL SITO DELL'ORATORIO, DISPONIBILI DAL 2 MAGGIO 2026. NEL CASO DI NUMERO DI RICHIESTE SUPERIORE AI POSTI DISPONIBILI (ANCHE SOLO PER DETERMINATE SETTIMANE) L'ASSOCIAZIONE DÀ PRIORITÀ DI ACCESSO A: - PARTICOLARI CASI DI NECESSITÀ SEGNALATI DAL CENTRO D'ASCOLTO CARITAS; - ORDINE DI ARRIVO DELLA RICHIESTA DI ISCRIZIONE NEL CASO OPPOSTO, IN CUI RIMANESSERO DISPONIBILI DEI POSTI (ANCHE SOLO PER DETERMINATI PERIODI), L'ASSOCIAZIONE PROVVEDERÀ A RIAPRIRE LE ISCRIZIONI FINO A ESAURIMENTO.

PERIODO DI SVOLGIMENTO DAL 15 GIUGNO 2026, AL 24 LUGLIO 2026

LUOGO DI SVOLGIMENTO ORATORIO SANT'ANNA - LUCCA

DENOMINAZIONE DEL CENTRO ESTIVO: GRETT ORAT 2026

BAMBINI PREVISTI N. 60 A SETTIMANA,

SUDDIVISI IN QUATTRO TEAM DA 15 BAMBINI CIASCUNO

FASCIA DI ETÀ 6/11 ANNI ORARIO GIORNALIERO DEI DUE MODULI 8,00/16,30

ORATORIO S. ANNA



**I BAMBINI SVOLGERANNO LE ATTIVITÀ IN 4 GRUPPI DA 15,
SEGUITI DA UN ANIMATORE ADULTO E DA 2 ANIMATORI MINORENNI.**

8.00-8.30 INGRESSO

8.00-9.00 ACCOGLIENZA

9.00-9.30 INNO E ORGANIZZAZIONE GRUPPI

9.30-10.30 PRIMA ATTIVITÀ

10.30-11.00 RICREAZIONE

11.00-11.30 MOMENTO DI PREGHIERA

11.30-12.30 SECONDA ATTIVITÀ

12.30-13.00 USCITA E PREPARAZIONE PRANZO

13.00-13.30 PRANZO

13.30-16.00 AIUTO COMPITI E GIOCO LIBERO

16.00-16.30 USCITA.

**UN INNO, UNA STORIA O UNA DRAMMATIZZAZIONE
ACCOGLIERANNO I BAMBINI OGNI MATTINA.
SEGUIRANNO POI ATTIVITÀ CHE SPAZIANO
DA QUELLE LABORATORIALI ALLO SPORT.**

**A METÀ MATTINA È PREVISTO UN BREVE MOMENTO DI PREGHIERA IN CUI VENGONO
LETTI BRANI DEL VANGELO. DURANTE IL POMERIGGIO OLTRE AL GIOCO LIBERO, VERRÀ
FORNITA ASSISTENZA ALLO SVOLGIMENTO DEI COMPITI SCOLASTICI ESTIVI.**

COSTO SETTIMANALE MEZZA GIORNATA: EURO 60,00

COSTO SETTIMANALE INTERA GIORNATA: : EURO 60,00

**COSTO MENSA: PRANZO AL SACCO A CARICO DEI GENITORI/TUTORI
SEDE/I: ORATORIO SANT'ANNA – VIA F.LLI CERVI**

TEL: 0583.510087

MAIL: GREATORATSANTANNA@GMAIL.COM

SITO: [HTTP://ORATORIOSANTANNAGP2.ALTERVISTA.ORG/](http://oratoriosantannagp2.altervista.org/)

COORDINATORE PROGETTO: LAURA PAGANELLI

SCUDERIE TOSCHI

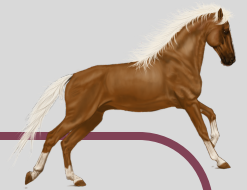

DENOMINAZIONE DEL CENTRO ESTIVO" ESTATE IN NATURA E CAVALLI

BAMBINI PREVISTI N. 15 FASCIA DI ETÀ 6-14 ORARIO GIORNALIERO DEI DUE MODULI 9,00-13,00

IL CENTRO IPPICO" SCUDERIE TOSCHI ASD" SI AVVALE DI SPAZI VERDI DOVE GIORNALMENTE VENGONO COLLOCATI A TURNO I CAVALLI IN LIBERTÀ, DI UN CAMPO IN SABBIA PER ALLENAMENTO PER GLI SPORT EQUESTRI, UNA SCUDERIA DI 12 BOX, SERVIZI IGIENICI ANCHE PER DISABILI, CLUB HOUSE PER SOSTARE E RIPORRE LE PROPRIE COSE.

PROPONIMO L'AVVICINAMENTO AL CAVALLO NEL SUO HABITAT NATURALE, I BAMBINI SIA NORMO DOTATI CHE CON DISABILITÀ AVRANNO LA POSSIBILITÀ DI PRENDERSI CURA DELL'ANIMALE STRIGLIANDOLO E BRUSCANDOLO (GROOMING), IMPARANDO A SELLARIO E CON GRADUALITÀ MONTANDOLO, SEMPRE SEGUITI DA ISTRUTTORI DI EQUITAZIONE E CON ABILITAZIONI PER BAMBINI CON DISABILITÀ. IN PIÙ POTRANNO ACCUDIRLI NEL DAR LORO IL FORAGGIO STANDO IN UN AMBIENTE NATURALE E SALUTARE, GODENDO DEGLI ASPETTI BENEFICI CHE IL CAVALLO OFFRE SIA FISICLEMOTIVI E PSICOLOGICI, INFATTI QUESTA INTERAZIONE FAVORISCE AUTOSTIMA, EMPATIA, ABILITÀ COMUNICATIVE NON VERBALI AVENDO COSÌ UN EFFETTO CALMANTE E TERAPEUTICO IDEALE PER L'ANSIA, TRAUMI E DISTURBI DELLO SPETTRO AUTISTICO.

I BAMBINI ARRIVERANNO AL CENTRO IPPICO ALLE ORE 9,00, SISTEMERANNO LE PROPRIE COSE NELLA CLUB HOUSE COMPRESA LA MERENDA CHE OGNI BAMBINO SI PORTERÀ DA CASA, INIZIERANNO CON L'ACCUDIMENTO DEI CAVALLI DANDO LORO IL FORAGGIO, NEL TEMPO CHE I CAVALLI MANGIANO I BAMBINI SI ALTERNERANNO NELLE MANSIONI DI PULIZIA DEI FINIMENTI E DELLE LORO CONOSCENZA NELLE LORO VARIE PARTI (SELLA, TESTERA, SOTTOSELLA ECC.), POI SEGUIRÀ LA CURA ED IL GROOMING, NEL CONTEMPO L'ISTRUTTORE DARÀ LORO DELLE NOZIONI DI COME STARE VICINO AL CAVALLO E CONOSCENZE SULLA SUA MORFOLOGIA PER POI ARRIVARE ALL' INSELLAGGIO E PROVARE LA CAVALCATURA (BATTESIMO DELLA SELLA) NEL CAMPO DI ALLENAMENTO, SEGUIRÀ IL DISSELLAGGIO, OPERAZIONE CHE SI MIGLIORERÀ CON LA PRATICA, PER TERMINARE NEL RIPOSIZIONARE I CAVALLI NEI PROPRI BOX ED ALCUNI NEI Paddock DOVE I BAMBINI DALL'ESTERNO AVRANNO LA POSSIBILITÀ DI DISEGNARLI MENTRE BRUCANO L'ERBA IN LIBERTÀ, ESSENDO DIVERSE LE ATTIVITÀ CHE PROPONIAMO I BAMBINI NELLE TRE GIORNATE SI ALTERNERANNO NEL MONTARE A CAVALLO E FARE ATTIVITÀ ALL'ARIA APERTA DOVE CI SARÀ ANCHE IL MOMENTO DELLA MERENDA.

COSTO SETTIMANALE MEZZA GIORNATA: 120,00 €

COSTO SETTIMANALE INTERA GIORNATA: NON PREVISTA

SCUDERIE TOSCHI, SEDE/1: VIA VILLA FONTANA, 18 MARLIA, CAPANNORI

COORDINATORE PROGETTO: TOSCHI ANGELA

SCUOLINA RAGGI DI SOLE



DESCRIZIONE GENERALE DEL PROGETTO: "ESTATE A COLORI 2026"

IL PROGETTO "ESTATE A COLORI 2026" È UNA PROPOSTA EDUCATIVA E RICREATIVA PROMOSSA DALL'ASSOCIAZIONE SCUOLINA RAGGI DI SOLE. SI CONFIGURA COME UN SISTEMA FORMATIVO INTEGRATO VOLTO A VALORIZZARE IL TEMPO ESTIVO DI MINORI E GIOVANI ADULTI ATTRAVERSO ESPERIENZE CHE PROMUOVONO L'INCLUSIONE, L'INTEGRAZIONE E IL RISPETTO DELL'AMBIENTE.

FINALITÀ E OBIETTIVI EDUCATIVI IL PROGETTO MIRA A OFFRIRE UN AMBIENTE SICURO, ACCOGLIENTE E STIMOLANTE DOVE OGNI PARTECIPANTE POSSA ESPRIMERSI LIBERAMENTE, SVILUPPANDO SENSO DI APPARTENENZA E AUTOSTIMA.

GLI OBIETTIVI PRINCIPALI INCLUDONO:

- **ESPERIENZA CREATIVA:** FAVORIRE LO SVILUPPO DELLA CREATIVITÀ E DELL'ESPRESSIONE ARTISTICA ATTRAVERSO LABORATORI GUIDATI DA ESPERTI.
- **CONNESSIONE CON LA NATURA:** PROMUOVERE LA CONSAPEVOLEZZA AMBIENTALE E IL RISPETTO PER L'AMBIENTE ATTRAVERSO L'ESPLORAZIONE DEL GIARDINO E DELLE SUE RISORSE.
- **APPRENDIMENTO INTERATTIVO:** OFFRIRE UN AMBIENTE EDUCATIVO STIMOLANTE DOVE IMPARARE ATTRAVERSO ESPERIENZE PRATICHE.
- **SOCIALIZZAZIONE E COLLABORAZIONE:** FAVORIRE LO SVILUPPO DELLE COMPETENZE SOCIALI E DELLA CAPACITÀ DI LAVORARE IN GRUPPI ETEROGENI.
- **SOSTENIBILITÀ:** PROMUOVERE LA SOSTENIBILITÀ AMBIENTALE ATTRAVERSO ATTIVITÀ "GREEN" COME IL GIARDINAGGIO E IL RICICLO CREATIVO.

UTENZA E ARTICOLAZIONE DEL SERVIZIO:

- **TARGET DI RIFERIMENTO:** IL PROGETTO È RIVOLTO A BAMBINI E RAGAZZI DI ETÀ COMPRESA FRA I 6 E I 14 ANNI.
- **INCLUSIONE E DISABILITÀ:** COERENTEMENTE CON LA MISSIONE DI INCLUSIONE DELL'ASSOCIAZIONE, IL SERVIZIO È ESTESO A GIOVANI CON DISABILITÀ FINO AI 23 ANNI AI SENSI DELLA LEGGE 104/92, ART.3, COMMA 3.
- **DURATA E PERIODO:** IL SERVIZIO HA UNA DURATA MINIMA DI 4 SETTIMANE.
- **SEDE:** LE ATTIVITÀ SI SVOLGONO PRESSO IL GIARDINO DELL'EX SCUOLA ELEMENTARE DI MAGGIANO E NEI LOCALI DELLA STRUTTURA GIÀ IN USO DALLA SCUOLINA RAGGI DI SOLE.
- **ORARIO:** IL CENTRO ESTIVO OPERA DAL LUNEDÌ AL VENERDÌ, DALLE ORE 9:00 ALLE 13:00.

METODOLOGIA E GIORNATA TIPO:

LA ROUTINE GIORNALIERA È ORGANIZZATA PER GARANTIRE UN EQUILIBRIO TRA ATTIVITÀ STRUTTURATE E MOMENTI DI CONDIVISIONE:

1. **ACCOGLIENZA (9:00 - 9:30):** MOMENTO DI BENVENUTO.
2. **CIRCLE TIME E PRESENTAZIONE (9:30):** INTRODUZIONE ALLE ATTIVITÀ DELLA GIORNATA E MOMENTO LUDICO INIZIALE.
3. **LABORATORI E ATTIVITÀ (10:15 - 12:45):** SESSIONI PRATICHE (PITTURA NATURALE, ESPERIMENTI SCIENTIFICI, GIARDINAGGIO, RICICLO CREATIVO) INTERVALLATE DA UNA PAUSA PER LA MERENDA E IL GIOCO LIBERO.
4. **CHIUSURA (12:45 - 13:00):** CIRCLE TIME FINALE PER IL FEEDBACK SULLE ESPERIENZE VISSUTE.

STAFF E COMPETENZE:

IL PROGETTO SI AVVALE DI UN TEAM MULTIDISCIPLINARE COMPOSTO DA 4 OPERATORI QUALIFICATI (PSICOLOGI, EDUCATORI, ESPERTI DI INCLUSIONE) COADIUVATI DA VOLONTARI ESPERTI NEI SETTORI ARTISTICO, SCIENTIFICO E DELLA MEDIAZIONE LINGUISTICA.

IL COORDINAMENTO GENERALE DEL PROGETTO E DEI LABORATORI ESPRESSIVI È AFFIDATO ALLO PSICOLOGO LUCA CIUCCI.

SCUOLINA RAGGI DI SOLE



PERIODO DI SVOLGIMENTO: DAL 20 AL 31 LUGLIO E DAL 17 AGOSTO AL 28 AGOSTO

LUOGO DI SVOLGIMENTO: PRESSO L'EX SCUOLA ELEMENTARE DI MAGGIANO, NEL GIARDINO E NEI LOCALI INTERNI IN PARTE GIÀ IN USO DALL'ASSOCIAZIONE

DENOMINAZIONE DEL CENTRO ESTIVO: ESTATE A COLORI 2026

BAMBINI PREVISTI N. 60 FASCIA DI ETÀ DAI 6 AI 14 ANNI

E GIOVANI CON DISABILITÀ FINO AI 23 ANNI

ORARIO GIORNALIERO DEI DUE MODULI: DALLE 9 ALLE 13

DESCRIZIONE SINTETICA DEL PROGETTO EDUCATIVO CON INDICAZIONE DI UNA GIORNATA TIPO
METODOLOGIA E GIORNATA TIPO LA ROUTINE GIORNALIERA È ORGANIZZATA PER GARANTIRE UN EQUILIBRIO TRA ATTIVITÀ STRUTTURATE E MOMENTI DI CONDIVISIONE: 1. ACCOGLIENZA (9:00 - 9:30): MOMENTO DI BENVENUTO. 2. CIRCLE TIME E PRESENTAZIONE (9:30): INTRODUZIONE ALLE ATTIVITÀ DELLA GIORNATA E MOMENTO LUDICO INIZIALE. 3. LABORATORI E ATTIVITÀ (10:15 - 12:45): SESSIONI PRATICHE (PITTURA NATURALE, ESPERIMENTI SCIENTIFICI, GIARDINAGGIO, RICICLO CREATIVO) INTERVALLATE DA UNA PAUSA PER LA MERENDA E IL GIOCO LIBERO. 4. CHIUSURA (12:45 - 13:00): CIRCLE TIME FINALE PER IL FEEDBACK SULLE ESPERIENZE VISSUTE.

PROGRAMMA DELLE ATTIVITÀ:

IL PROGRAMMA È STRUTTURATO PER TRASFORMARE LE MATTINATE ESTIVE IN UN PERCORSO DI CRESCITA CHE INTEGRA CREATIVITÀ, EDUCAZIONE AMBIENTALE E SVILUPPO DELLE COMPETENZE RELAZIONALI. LE ATTIVITÀ SONO RAGGRUPPATE IN AREE TEMATICHE COMPLEMENTARI, PROGETTATE PER GARANTIRE UN EQUILIBRIO TRA IMPEGNO PRATICO E BENESSERE LUDICO.

LABORATORI DI ESPRESSIONE CREATIVA E ARTISTICA:

I PARTECIPANTI ESPLOLERERANNO DIVERSE TECNICHE ARTISTICHE UTILIZZANDO IL GIARDINO COME PRINCIPALE FONTE DI ISPIRAZIONE E APPROVVIGIONAMENTO DI MATERIALI. SONO PREVISTI LABORATORI DI PITTURA BOTANICA CON PIGMENTI NATURALI, SESSIONI DI LAND ART PER LA CREAZIONE DI INSTALLAZIONI COLLETTIVE ALL'APERTO E ATTIVITÀ DI RICICLO CREATIVO. QUEST'ULTIMA AREA PERMETTERÀ DI TRASFORMARE MATERIALI DI SCARTO IN OGGETTI D'USO O OPERE VISIVE, STIMOLANDO LA CAPACITÀ DI VEDERE NUOVE POSSIBILITÀ NELLE RISORSE ESISTENTI E ALIMENTANDO L'AUTOSTIMA ATTRAVERSO LA REALIZZAZIONE DI PROGETTI CONCRETI.

EDUCAZIONE AMBIENTALE E CONNESSIONE CON LA NATURA:

IL GIARDINO DIVENTERÀ UN LABORATORIO VIVENTE. ATTRAVERSO L'ESPLORAZIONE GUIDATA, I BAMBINI E I 4 RAGAZZI IMPARERANNO A RICONOSCERE LA BIODIVERSITÀ LOCALE E L'IMPORTANZA DEGLI ECOSISTEMI. LE ATTIVITÀ INCLUDONO, LA SEMINA IN VASI ECOLOGICI E LA COSTRUZIONE DI "REFUGI PER LA BIODIVERSITÀ" (COME GLI HOTEL PER INSETTI). QUESTI MOMENTI SONO VOLTI A SVILUPPARE UNA COSCIENZA ECOLOGICA ATTIVA, INSEGNANDO IL RISPETTO PER I TEMPI DELLA NATURA E LA RESPONSABILITÀ VERSO L'AMBIENTE CIRCOSTANTE.

SCUOLINA RAGGI DI SOLE



ATTIVITÀ MOTORIA E "OLIMPIADI DEL GIARDINO":

GRANDE RILEVANZA SARÀ DATA ALLO SVILUPPO PSICOMOTORIO E AL GIOCO ATTIVO. ORGANizzeremo LE "OLIMPIADI DEL GIARDINO", UNA SERIE DI SFIDE SPORTIVE E GIOCHI DI MOVIMENTO ALL'APERTO PENSATI PER PROMUOVERE UNO STILE DI VITA SANO. QUESTE ATTIVITÀ NON SONO ORIENTATE ALLA COMPETIZIONE PURA, MA AL SUPERAMENTO DEI PROPRI LIMITI E ALLA COLLABORAZIONE. ATTRAVERSO PERCORSI A OSTACOLI, GIOCHI DI SQUADRA E PROVE DI ABILITÀ, I PARTECIPANTI SVILUPPERANNO COORDINAZIONE, AGILITÀ E UN FORTE SPIRITO DI GRUPPO.

APPRENDIMENTO INTERATTIVO E SPERIMENTAZIONE SCIENTIFICA:

PER STIMOLARE LA CURIOSITÀ INTELLETTUALE, PROPORREMO ESPERIMENTI PRATICI LEGATI ALLA SOSTENIBILITÀ. I PARTECIPANTI POTRANNO SPERIMENTARE L'UTILIZZO DELLE ENERGIE RINNOVABILI, AD ESEMPIO ATTRAVERSO LA COSTRUZIONE DI PICCOLI FORNI SOLARI, E APPROFONDIRE I CICLI NATURALI COME IL COMPOSTAGGIO O LA PURIFICAZIONE DELL'ACQUA. QUESTO APPROCCIO ESPERIENZIALE PERMETTE DI APPRENDERE CONCETTI COMPLESSI IN MODO DIVERTENTE E MEMORABILE. SOCIALIZZAZIONE, COLLABORAZIONE E BENESSERE TUTTE LE ATTIVITÀ SONO PROGETTATE PER ESSERE SVOLTE IN GRUPPI ETEROGENEI, FAVORENDO LO SVILUPPO DI COMPETENZE SOCIALI FONDAMENTALI COME L'EMPATIA, L'ASCOLTO E LA COOPERAZIONE. MOMENTI DEDICATI AL GIOCO COOPERATIVO, ALLA NARRAZIONE E ALLA COSTRUZIONE DI STRUTTURE COMUNI (COME "CAPANNE" O SCENOGRAFIE) RAFFORZERANNO IL SENSO DI APPARTENENZA AL GRUPPO.

IL CLIMA SARÀ SEMPRE IMPRONTATO ALL'ACCOGLIENZA, GARANTENDO CHE OGNI PARTECIPANTE SI SENTA LIBERO DI ESPRIMERSI IN UN AMBIENTE SICURO E STIMOLANTE.

COSTO SETTIMANALE MEZZA GIORNATA: 90 EURO

COSTO SETTIMANALE INTERA GIORNATA: NON PREVISTO

COSTO MENSA: NON PREVISTA

SEDE/È: VIA DELLE SCUOLE, 38 MAGGIANO – LUCCA

TEL: 3457027783

MAIL: SCUOLINARAGGIDISOLE@GMAIL.COM

SITO: WWW.SCUOLINARAGGIDISOLE.IT

COORDINATORE PROGETTO: DOTTOR LUCA CIUCCI

SMALL STARS MONTECARLO



IL CENTRO ESTIVO MULTISPORTIVO SMALL STARS 2026 NASCE CON L'OBIETTIVO DI OFFRIRE A BAMBINI E RAGAZZI UN AMBIENTE EDUCATIVO, STIMOLANTE E SICURO, IN CUI IL GIOCO E L'ATTIVITÀ MOTORIA DIVENTANO STRUMENTI FONDAMENTALI DI CRESCITA PERSONALE E SOCIALE. IL PROGETTO PROPONE UN'ESPERIENZA ESTIVA COMPLETA, CAPACE DI CONIUGARE ATTIVITÀ SPORTIVE, MOMENTI RICREATIVI E LABORATORI EDUCATIVI, FAVORENDO IL BENESSERE PSICOFISICO DEI PARTECIPANTI. L'ORGANIZZAZIONE DELLA GIORNATA È STRUTTURATA IN MODO EQUILIBRATO, ALTERNANDO ATTIVITÀ DINAMICHE E MOMENTI PIÙ TRANQUILLI, COSÌ DA RISPETTARE I TEMPI E LE ESIGENZE DELLE DIVERSE FASCE DI ETÀ. QUESTA IMPOSTAZIONE CONSENTE AI PARTECIPANTI DI VIVERE UN'ESPERIENZA COINVOLGENTE E VARIA, PROMUOVENDO ALLO STESSO TEMPO AUTONOMIA, SOCIALIZZAZIONE E SVILUPPO DELLE COMPETENZE MOTORIE E RELAZIONALI.

IL CENTRO ESTIVO SI RIVOLGE A BAMBINI E RAGAZZI DAI 3 AI 14 ANNI, PROPONENDO ATTIVITÀ CALIBRATE IN BASE ALL'ETÀ E AL LIVELLO DI SVILUPPO. LE DISCIPLINE SPORTIVE RAPPRESENTANO IL FULCRO DELLA PROPOSTA EDUCATIVA E COMPRENDONO ATTIVITÀ QUALI CALCIO, BASKET, PALLAVOLO, TENNIS, NUOTO E GINNASTICA, TUTTE PRESENTATE IN FORMA LUDICA E INCLUSIVA, CON L'OBIETTIVO DI FAVORIRE LA PARTECIPAZIONE ATTIVA E IL MIGLIORAMENTO DELLE CAPACITÀ MOTORIE. ACCANTO ALLO SPORT, IL PROGETTO PREVEDE UNA RICCA OFFERTA DI ATTIVITÀ CREATIVE E LABORATORIALI, CHE PERMETTONO AI BAMBINI DI SVILUPPARE FANTASIA, MANUALITÀ E SPIRITO COLLABORATIVO. I LABORATORI ARTISTICI, TEATRALI E I GIOCHI DI GRUPPO DIVENTANO OCCASIONI DI ESPRESSIONE PERSONALE E DI COSTRUZIONE DI RELAZIONI POSITIVE TRA PARL. PARTICOLARE ATTENZIONE È DEDICATA ANCHE ALLA DIMENSIONE EDUCATIVA E VALORIALE. LE ATTIVITÀ PROPOSTE SONO ORIENTATE ALLA PROMOZIONE DEL RISPETTO DELLE REGOLE, DELLA COLLABORAZIONE, DELLA CONDIVISIONE E DELLA SANA COMPETIZIONE, CONTRIBUENDO ALLA CRESCITA GLOBALE DEI PARTECIPANTI IN UN CONTESTO INCLUSIVO E ACCOGLIENTE.

IL PROGRAMMA ESTIVO SARÀ INOLTRE ARRICCHITO DA GITE ED ESCURSIONI SUL TERRITORIO, CON USCITE IN CONTESTI NATURALISTICI, CULTURALI E RICREATIVI. QUESTE ESPERIENZE RAPPRESENTANO MOMENTI DI APPRENDIMENTO INFORMALE, FAVORENDO LA SCOPERTA DEL TERRITORIO, IL CONTATTO CON LA NATURA E LA COSTRUZIONE DI NUOVE ESPERIENZE DI GRUPPO. IL CENTRO ESTIVO SMALL STARS SI PROPONE QUINDI COME UN'ESPERIENZA EDUCATIVA COMPLETA, IN GRADO DI UNIRE DIVERTIMENTO, SPORT E CRESCITA PERSONALE, OFFRENDO AI BAMBINI E AI RAGAZZI UN'ESTATE RICCA DI STIMOLI E OPPORTUNITÀ.

PERIODO DI SVOLGIMENTO: 15 GIUGNO – 11 SETTEMBRE

LUOGO DI SVOLGIMENTO: STADIO ALTOPASCIO – SCUOLA PRIMARIA ALTOPASCIO – PLANET SPORT BODY-MIND ARENA MONTECARLO

BAMBINI PREVISTI N°: 250, FASCIA DI ETÀ: 3-14 ANNI

ORARIO GIORNALIERO DEI TRE MODULI: 7-30-12,30 MEZZA GIORNATA; 7,30-14,00 MEZZA GIORNATA CON PRANZO; 7,30-18,00 GIORNATA INTERA

SMALL STARS MONTECARLO



**DESCRIZIONE SINTETICA DEL PROGETTO EDUCATIVO CON INDICAZIONE DI UNA GIORNATA TIPO: -
7:30 ACCOGLIENZA - 9:00 FORMAZIONE DELLE SQUADRE E INIZIO ATTIVITÀ LUDICO-MOTORIE -
10:30 SPUNTINO - 11:00 LABORATORI E GIOCHI DI SOCIETÀ - 12:45 PRANZO - 13:30 RELAX O GIOCO
LIBERO - 14:00 COMPITI SCOLASTICI - 15:00 ATTIVITÀ RICREATIVE - 16:00 ATTIVITÀ SPORTIVE -
17:00 MERENDA E ANIMAZIONE - 18:00 SALUTI.**

**IL PRIMO GIORNO È DEDICATO ALL'ORGANIZZAZIONE DEI TORNEI O DELLE GARE CHE SI
SVOLGERANNO DURANTE LA SETTIMANA, SCEGLIENDO COLORE E NOME DELLA SQUADRA,
COSTRUIENDO CARTELLONI PER I PUNTEGGI CON SIMBOLO DELLA SQUADRA. A ROTAZIONE
NELL'ARCO DELLA SETTIMANA I BAMBINI APPROCCERANNO TUTTI GLI SPORT IN MODO DA
ESALTARE LE VARE ESPRESSIONI MOTORIE, FACENDO INTERVENIRE ANCHE ESPERTI ESTERNI MA
SVOLGENDO LE ATTIVITÀ SEMPRE ALL'INTERNO DELL'IMPIANTO. L'ULTIMO GIORNO PREVEDE OLTRE
ALLE PREMIAZIONI DEI VINCITORI DEI TORNEI SETTIMANALI TRAMITE COPPE SIMBOLICHE E DEGLI
ALTRI PARTECIPANTI TRAMITE ATTESTATI DI MERITO, FESTE A TEMA CON L'UTILIZZO SPESSO DI
MASCHERE O DI COSTUMI PARTICOLARI.**

**COSTO SETTIMANALE MEZZA GIORNATA: 55 EURO (6-14 ANNI) - 60 EURO (3-5 ANNI) COSTO
SETTIMANALE INTERA GIORNATA: 100 EURO (6-14 ANNI) - 105 EURO (3-5 ANNI) COSTO MENSA:
35 EURO SETTIMANALI**

TEL: 3294269399

**MAIL: CAMPSMALLSTARS@GMAIL.COM
SITO: WWW.SMALLSTARS.IT**

COORDINATORE PROGETTO: TAKACI SARA

SPORT & FUN

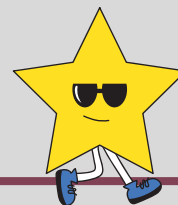

IL SUMMER VILLAGE È UNA ATTIVITÀ ESTIVA PER TUTTI I BAMBINI E BAMBINE CHE SI SVOLGE ORMAI DA 27 ANNI SUL TERRITORIO LUCCHESE. L'ATTIVITÀ È COO-PROGETTATA E GESTITA INSIEME ALLA ASD SPORT & FUN, ASSOCIAZIONE FACENTE PARTE DELL'ELENCO ZONALE. IL PROGETTO APERTO ANCHE ALLA DISABILITÀ SARÀ CONDOTTO DA UNO STAFF ALTAMENTE QUALIFICATO CHE FARÀ VIVERE AI BAMBINI, CON PASSIONE ED ENTUSIASMO, LO SPORT E I SEGRETI PER CONDIVIDERE TUTTI INSIEME I MOMENTI DI GIOIA NEI VARI GIOCHI SPORTIVI, IL TUTTO IN AMBIENTI ADEGUATI E SICURI. IL NOSTRO SCOPO È METTERE A DISPOSIZIONE AMPI SPAZI ALL'APERTO DOVE I BAMBINI POTRANNO PASSARE DEL TEMPO CONDIVIDERE I LORO INTERESSI E LA LORO ALLEGRIA, GIOCANDO ALL'ARIA APERTA. SARANNO PREVISTE GIOCHI DI GRUPPO PROPEDEUTICI ALLE VARIE DISCIPLINE SPORTIVE PROPOSTE: PALLAVOLO, BASKET, CALCIO, TENNIS, TIRO CON L'ARCO, ATLETICA LEGGERA, BASEBALL, RUGBY, PALLAMANO, DANZA, GINNASTICA ARTISTICA. L'ATTIVITÀ CHE INIZIERÀ IL 15 GIUGNO E TERMINERÀ L' 11 SETTEMBRE SARÀ A CADENZA SETTIMANALE DAL LUNEDÌ AL VENERDÌ CON ORARIO 7:30-18:00 SARÀ POSSIBILE USUFRUIRE ANCHE DEL SERVIZIO MENSA CHE SARÀ FORNITO DA UNA MENSA AUTORIZZATA SEGUENDO TUTTE LE DISPOSIZIONI DI LEGGE IN MATERIA.

PERIODO DI SVOLGIMENTO 15 GIUGNO - 11 SETTEMBRE

LUOGO DI SVOLGIMENTO LUCCA E CAPANNORI

DENOMINAZIONE DEL CENTRO ESTIVO: SUMMER VILLAGE

BAMBINI PREVISTI: NELLE 8 STRUTTURE CIRCA 1.200

FASCIA DI ETÀ: L'ATTIVITÀ SARÀ APERTA A SECONDA DELLA STRUTTURA SCELTA: PER I SOLI BAMBINI DAI 3 AI 6 ANNI LE SEGUENTI SEDI 1. -LA SCUOLA INFANZIA SALICCHI DI SAN MARCO, 2. - L'INFANZIA PICCOLO PRINCIPE DI SAN CONCORDIO, 3. -L'INFANZIA RODARI DI SANT'ANNA.

PER I BAMBINI DAI 6 AI 14 ANNI LE SEGUENTI SEDI: 1. CENTRO SPORTIVO SANDRO VIGNINI, 2. LA PISCINA DI CAPANNORI, 3. IL CAMPO SPORTIVO DI SAN CONCORDIO, 4. CENTRO SPORTIVO "AL POGGIO" SANT'ANNA, 5. IL CAMPO SPORTIVO DI PIEVE SAN PAOLO.

MODULI: 7:30-13:00 7:30-14:30 CON MENSA 7:30- 18:00 CON MENSA 14:00-18:00 SENZA MENSA

IL SUMMER VILLAGE È UNA ATTIVITÀ ESTIVA PER TUTTI I BAMBINI E BAMBINE DAI 3 AI 14 ANNI APERTO ANCHE ALLA DISABILITÀ. IL PROGETTO SUMMER VILLAGE HA LO SCOPO DI METTERE A DISPOSIZIONE UNO STAFF QUALIFICATO, CHE IN AMPI SPAZI ALL'APERTO FARÀ VIVERE AI BAMBINI MOMENTI DI ALLEGRIA E SPORT E CONDIVIDERE I LORO INTERESSI, GIOCANDO ALL'ARIA APERTA.

SPORT & FUN

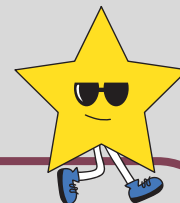

SARANNO PREVISTE ATTIVITÀ INDIVIDUALI O A PICCOLI GRUPPI CON RAPPORTO ISTRUTTORE/BAMBINO COME DA NORMATIVA VIGENTE. VERRANNO SVOLTE ATTIVITÀ RIGUARDANTI GIOCHI PROPEDEUTICI ALLE VARE DISCIPLINE SPORTIVE PROPOSTE: PALLAVOLO, BASKET, CALCIO, TENNIS, TIRO CON L'ARCO, ATLETICA LEGGERA, BASEBALL, RUGBY, PALLAMANO, DANZA. GINNASTICA ARTISTICA.

COSTO SETTIMANALE MEZZA GIORNATA:

MATTINA (7.30 – 13.00) € 70,00 1 BAMBINO/A – € 125,00 2 FRATELLI – € 165,00 3 FRATELLI PART-TIME (7.30–14.30) CON MENSA € 110,00 1 BAMBINO/A – € 200,00 2 FRATELLI – € 285,00 3 FRATELLI POMERIGGIO (14.00–18.00) € 60,00 1 BAMBINO/A – € 110,00 2 FRATELLI – € 150,00 3 FRATELLI.

COSTO SETTIMANALE INTERA GIORNATA:

FULL-TIME (7.30–18.00) CON MENSA € 125,00 1 BAMBINO/A – € 225,00 2 FRATELLI – € 320,00 3 FRATELLI

COSTO MENSA: 10€ GIORNALIERI

TEL: 3479223911

MAIL: INFO@SPORTANDFUN.IT

SITO: WWW.SPORTANDFUN.IT

COORDINATORE PROGETTO: DI BENE MARCO.

STELLA ITALIA ONLUS



SORBANO SUMMER CAMP 2026

L'ASSOCIAZIONE STELLA ITALIA ONLUS, PROPONE, NEL PERIODO DA GIUGNO AD AGOSTO 2026 UN CAMPO ESTIVO, CON ATTIVITÀ DIVERSIFICATE DURANTE TUTTA LA SETTIMANA. IL CAMPO ESTIVO CHE L'ASSOCIAZIONE STELLA ITALIA ONLUS PROPONE PER IL SETTIMO ANNO, OFFRE LA POSSIBILITÀ DI AVERE ORARI MOLTO FLESSIBILI, ESSENDO OPERATIVI DALLE ORE

7:30 ALLE ORE 18:00, DAL LUNEDÌ AL VENERDÌ

IL CAMPO ESTIVO INTERESSA I BAMBINI CHE VANNO DA 6 A 11 ANNI, CHE PER LE VARE ATTIVITÀ VERRANNO DIVISI IN GRUPPI PER FASCIA DI ETÀ.

LE ATTIVITÀ, SARANNO DIVERSIFICATE IN: SPORT, ANIMAZIONE, MUSICA, LABORATORIO, LETTURA, PITTURA, ECC.

NELLO SVOLGIMENTO DELLE ATTIVITÀ SPORTIVE, I BAMBINI VERRANNO DIVISI IN SQUADRE, COMPREDENTI TUTTE LE FASCE D'ETÀ, DOVE, SARANNO COINVOLTI IN GIOCHI DI SQUADRA, CHE VERRANNO DIVERSIFICATE DURANTE LA SETTIMANA.

I MOMENTI DEDICATI ALLE ATTIVITÀ LUDICO-RICREATIVE, EDUCATIVE E MOTORE COMPREDONO IL GIOCO EDUCATIVO E IL GIOCO LIBERO E SONO DA NOI PENSATI CON UNA FORTE VALENZA PEDAGOGICA. IL GIOCO, FAVORENDO IL COINVOLGIMENTO TOTALE DEI BAMBINI, IN UN TEMPO IN CUI SONO SEMPRE PIÙ ATTRATTI DAI GIOCHI SOLITARI E MULTIMEDIALI, LI AIUTA A:

1.
CONDIVIDERE, COLLABORARE E ACCOGLIERE L'ALTRO;
2.
METTERSÌ IN DISCUSSIONE E CONFRONTARSI CON I COMPAGNI;
3.
ACCETTARE ED INTERIORIZZARE DELLE REGOLE;
4.
PRESTARE ATTENZIONE;
5.
USARE LA MEMORIA;
6.
ATTIVARE STRATEGIE DI RISOLUZIONE AI PROBLEMI;
7.
ATTIVITÀ DI SOCIALIZZAZIONE.

È PER NOI IMPORTANTE RECUPERARE LA DIMENSIONE DEL GIOCO COME MODALITÀ DI RELAZIONE CHE PERMETTE DI LIBERARE LA CREATIVITÀ DEI SINGOLI E DEL GRUPPO, LA SOCIALIZZAZIONE FRA I PARI E IL RISPETTO PER LE REGOLE PREVISTE DAL GIOCO.



PERIODO DI SVOLGIMENTO: DAL 22 GIUGNO AL 28 AGOSTO, DAL LUNEDÌ AL VENERDÌ
DENOMINAZIONE DEL CENTRO ESTIVO: SORBANO SUMMER CAMP
BAMBINI PREVISTI N. 28
FASCIA DI ETÀ: 6 - 11 ANNI
ORARIO GIORNALIERO DEI DUE MODULI 7:30-13:00 E 13:00-18:00

IN GENERALE LA GIORNATA TIPO PREVEDE L'ACCOGLIENZA DEI BAMBINI ENTRO LE ORE 9. A METÀ MATTINA È PREVISTA UNA MERENDA. PER CHI SI FERMA A PRANZO, QUESTO SI SVOLGERÀ ALLE ORE 12:30 CIRCA. NEL POMERIGGIO SI CONTINUERANNO LE ATTIVITÀ, INTERROTTE A METÀ DA UN BREAK.

L'ORGANIZZAZIONE GENERALE DELLA GIORNATA TIPO SARÀ LA SEGUENTE:

- ACCOGLIENZA: DALLE ORE 7:30 ALLE ORE 9:00 (L'ACCESSO ALL'EDIFICIO AVVERRÀ DALL'INGRESSO PRINCIPALE DELLA SCUOLA)**
- ATTIVITÀ LUDICO-MOTORIE: DALLE ORE 7:30 ALLE ORE 9:30**
- MERENDA DELLA MATTINA: DALLE ORE 9:30 ALLE ORE 10:00**
- ATTIVITÀ LUDICHE E MOTORIE: DALLE ORE 10:00 ALLE ORE 12:30**
- RITIRO DEI BAMBINI CHE SI FERMANO SOLO IL PRIMO TURNO O CHE NON MANGIANO AL CAMPO ESTIVO: 12:00-13:00**
- PRANZO: DALLE ORE 12:30 ALLE ORE 13:30**
- ATTIVITÀ LUDICHE E MOTORIE: DALLE ORE 13:30 ALLE ORE 16:30**
- MERENDA DEL POMERIGGIO: DALLE ORE 16:30 ALLE ORE 17:00**
- ATTIVITÀ LUDICHE E MOTORIE: DALLE ORE 16:30 ALLE ORE 18:00**
- RITIRO DEI BAMBINI: DALLE ORE 16:00 ALLE ORE 18:00**

DURANTE LA GIORNATA VERRANNO SVOLTE DIVERSE ATTIVITÀ DIVISE IN ATTIVITÀ SPORTIVE NEI MOMENTI PIÙ FRESCHI DELLA GIORNATA, MENTRE NELLE ORE PIÙ CALDE, SARANNO FAVORITE LE ATTIVITÀ LUDICHE ED I GIOCHI INDIVIDUALI O LETTURA
IL RITIRO DEI BAMBINI, PREVIO APPUNTAMENTO, POTRÀ AVVENIRE ANCHE IN ALTRI ORARI RISPETTO A QUELLI PREVISTI.

COSTO SETTIMANALE MEZZA GIORNATA: € 85,00
COSTO SETTIMANALE INTERA GIORNATA: € 135,00
COSTO MENSA: € 6,00 AL GIORNO
SEDE: SCUOLA PRIMARIA DI SORBANO DEL VESCOVO
PIAZZA DON ALDO FANUCCHI – SORBANO DEL VESCOVO – LUCCA
TEL: 338/7796902

MAIL: STELLAITALIAONLUS@GMAIL.COM
SITO: SU FACEBOOK, SORBANO-SUMMER-CAMP
COORDINATORE PROGETTO: MANDUCI ANTONIO

U.S. CITTÀ DI CAPANNORI



POLICAMP SUMMER VILLAGE

LA NOSTRA FINALITÀ È CREARE UN BELL'AMBIENTE INCLUSIVO DOVE I BAMBINI POSSANO SPERIMENTARE VARI DISCIPLINE SPORTIVE, GIOCHI DIDATTICI, ATTIVITÀ DI CARATTERE LUDICO-MOTORIO, E MOLTO ALTRO. PROGRAMMIAMO SETTIMANALMENTE LE ATTIVITÀ PER VARIARE LE PROPOSTE AI BAMBINI IN MODO CHE POSSANO CIMENTARSI CON IL MAGGIOR NUMERO DI GIOCHI E ATTIVITÀ DIVERSE.

PERIODO: 11 GIUGNO – 12 SETTEMBRE

LUOGO: CENTRO SPORTIVO COMUNALE "AI LAGHETTI" DI LAMMARI

BAMBINI PREVISTI: MASSIMO 20 AL GIORNO

ETÀ: 3-6 ANNI, 30

7-14 ANNI 30

MODULI ORARI: DALLE 7.30 ALLE 17.30 O 14.30 CON MENSA, DALLE 7.30 ALLE 13 CON MENSA ESCLUSA

OFFRIAMO: CAMPO CALCIO A 11 IN ERBA NATURALE. ATTIVITÀ MOTORIE: BASKET, VOLLEY, CALCIO, PING PONG, BOCCE, ECC.) ATTIVITÀ DIDATTICHE: QUIZ, GIOCHI A TEMA. ATTIVITÀ LABORATORIALI, DISEGNO, GIOCHI CON COLORI, GIOCHI D'ACQUA, COMPITI ESTIVI.

SI SOTTOLINEA: SONO PREVISTE ANCHE ATTIVITÀ IN LINGUA INGLESE!

GIORNATA TIPO: 7.30-9.30 ACCOGLIENZA. 9.30-10.30 ATTIVITÀ MOTORIE, 10.30-11 MERENDA, 11-12.30 ATTIVITÀ MOTORIE O ALTRO, 12.30-14 PRANZO, 14-15.30 COMPITI E ATTIVITÀ ALL'OMBRA, 15.30 -17 GIOCO LIBERO, 17-17:30 USCITA.

COSTO SETTIMANALE MEZZA GIORNATA:

65 EURO ESCLUSA LA MENSA, 105 CON MENSA INCLUSA

COSTO SETTIMANALE INTERA GIORNATA: 120 EURO.

COSTO MENSA: 10 EURO AL GIORNO, 50 SETTIMANALI.

SEDE: VIA ROMANA 41, CAPANNORI LUCCA

TEL. 348 3660742

MAIL: USCITTADICAPANNORIZ007@GMAIL.COM

COORDINATORE PROGETTO: MATTEO BANDETTINI